



Corte Suprema de Justicia de El Salvador

RENDICIÓN DE CUENTAS 2015

7 de marzo de 2016

Activar Windows
Ir a configuración de PC para activar Windows



SALA DE LO CONSTITUCIONAL

INFORME DE LABORES SALA DE LO CONSTITUCIONAL

Magistrados

Dr. José Óscar Armando Pineda Navas
Magistrado Presidente

Dr. Florentín Meléndez Padilla

Dr. José Belarmino Jaime

Lic. Edward Sidney Blanco Reyes

Lic. Rodolfo Ernesto González Bonilla



Promedio de demandas 1995 - 2015

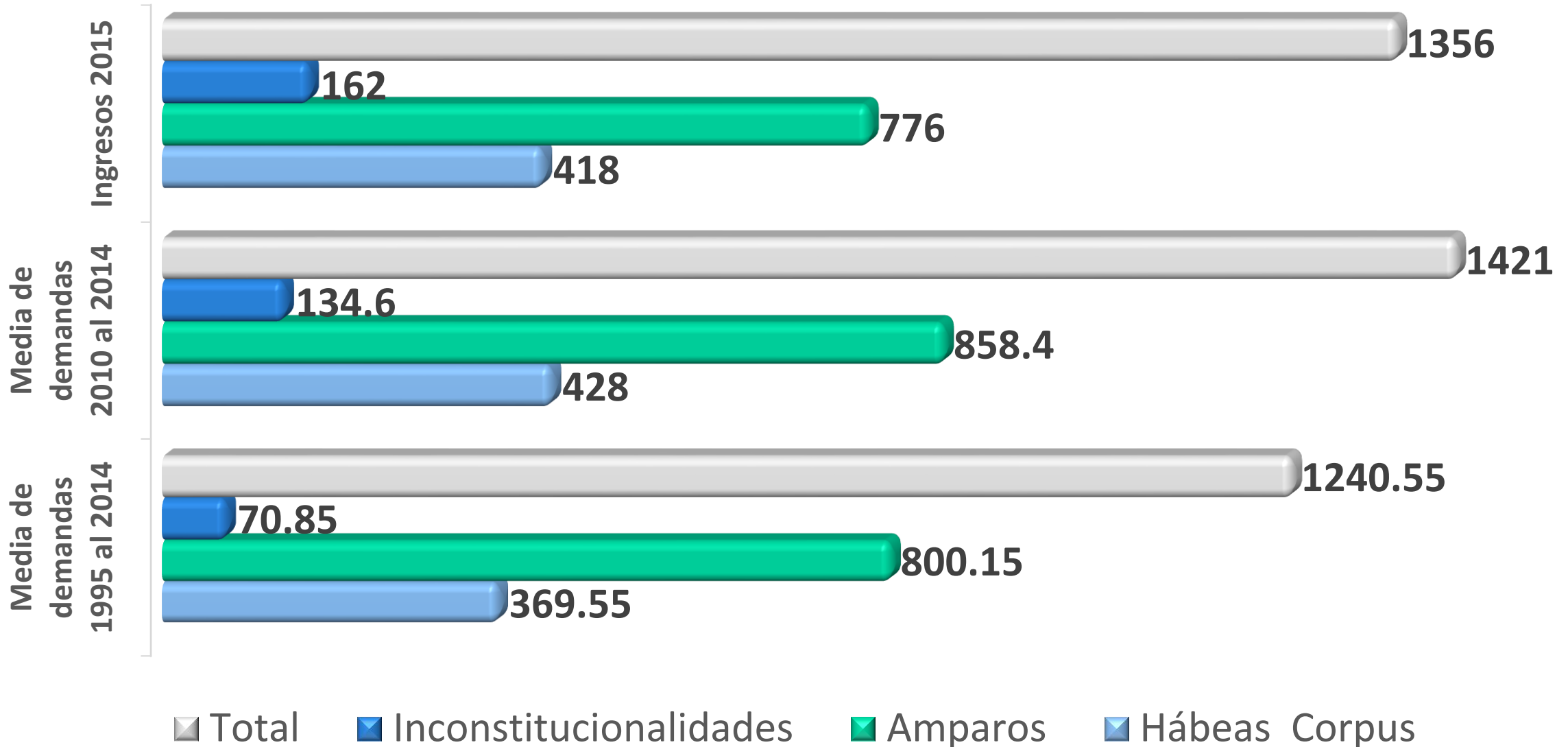

Resoluciones emitidas 2015

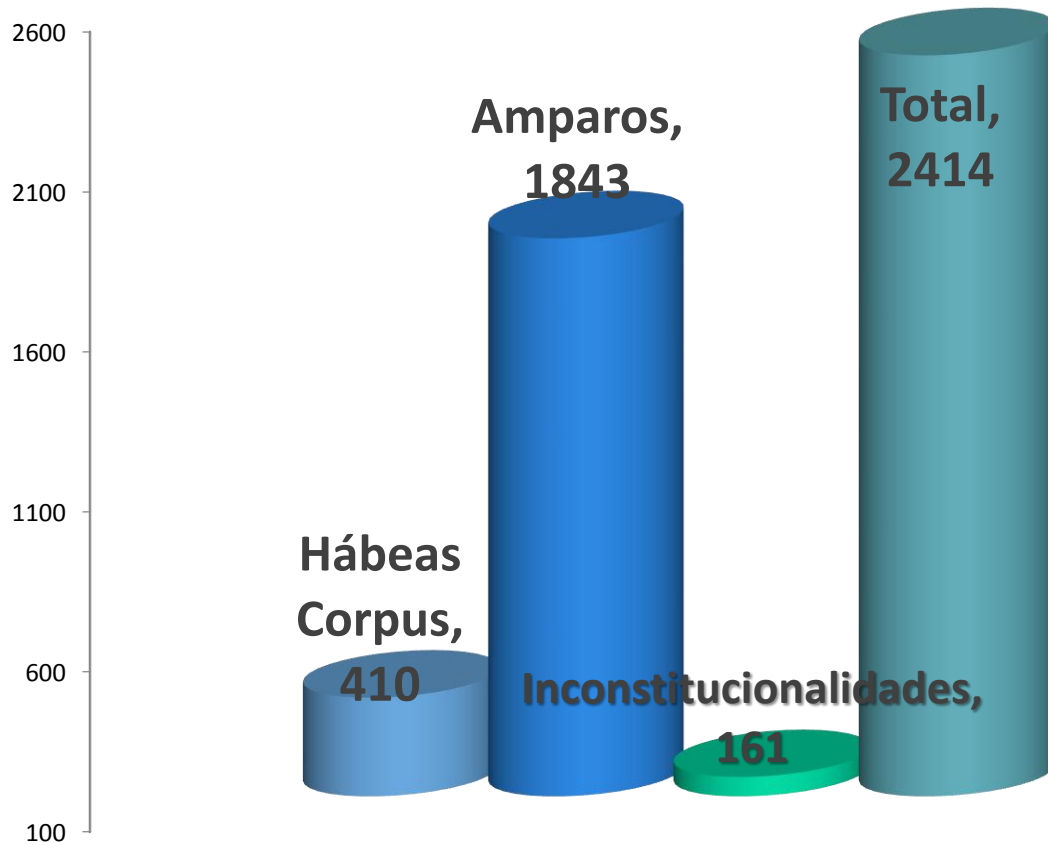

Resoluciones de admisión y trámite emitidas en el año 2015

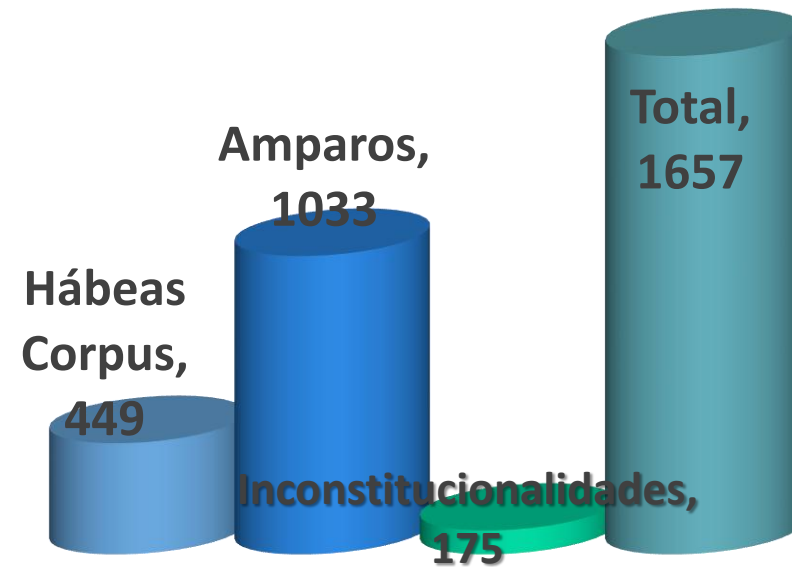

Resoluciones de terminación emitidas en el año 2015

Comparativo de Ingresos y Egresos 2015

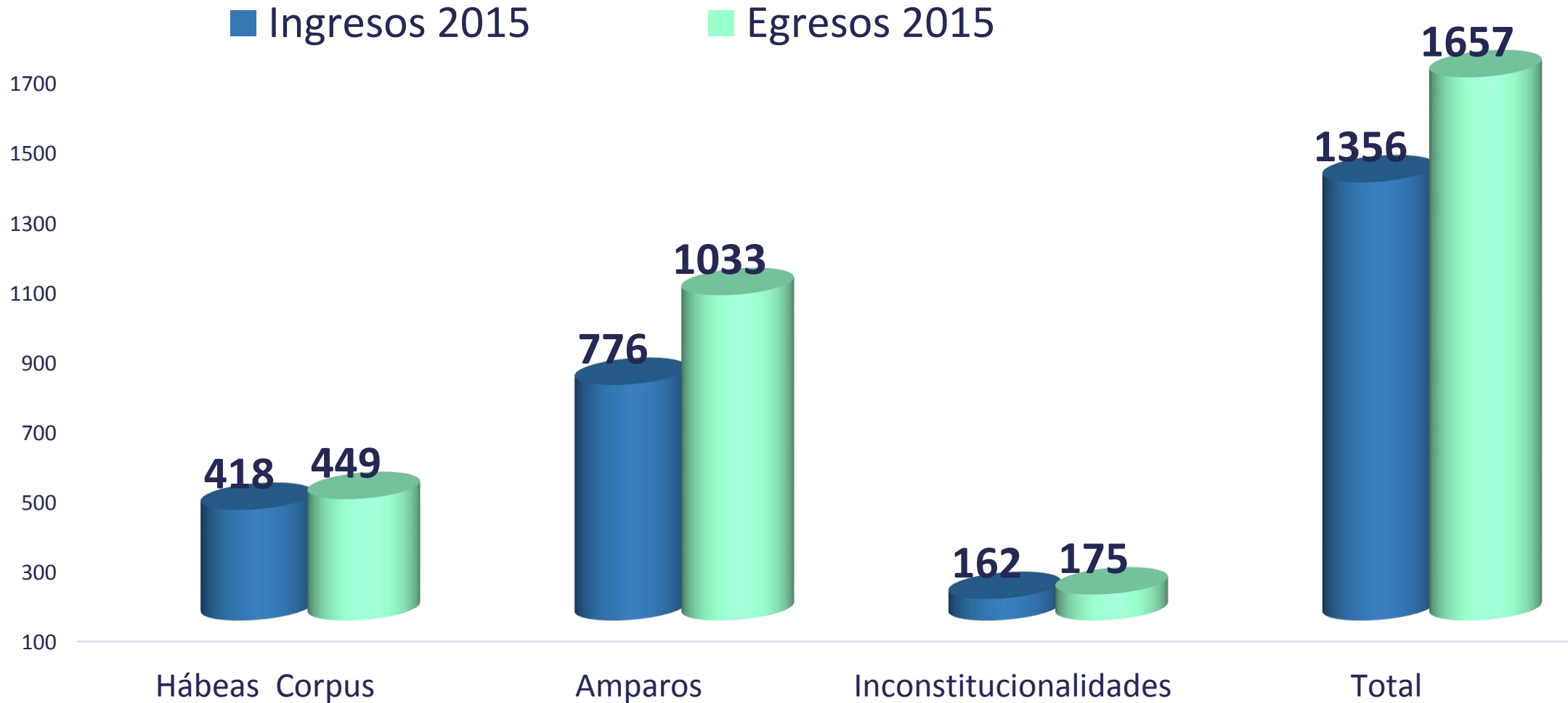

Sentencias 2000-2014 en relación a 2015

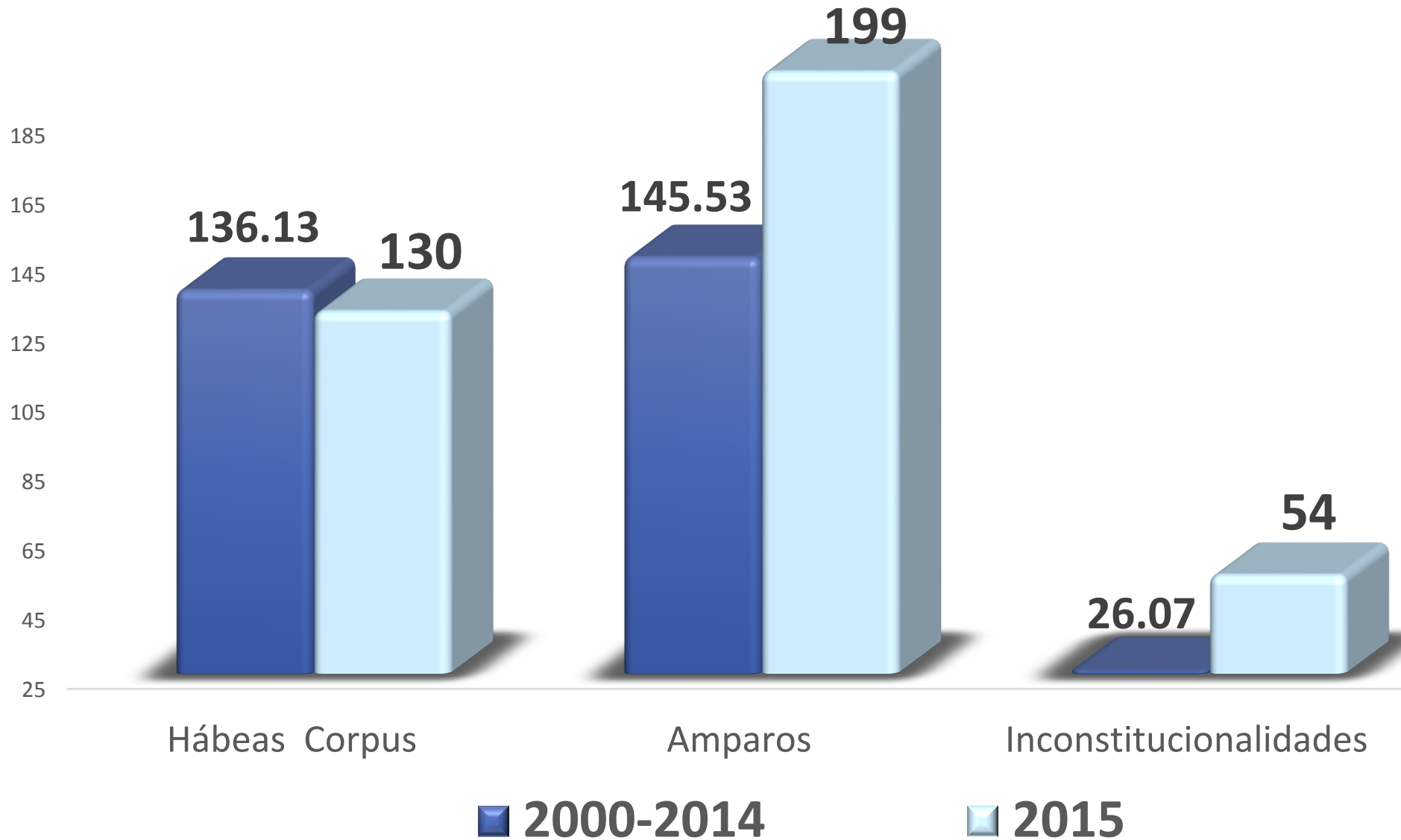

Casos resueltos

Total 2015: **1,657**

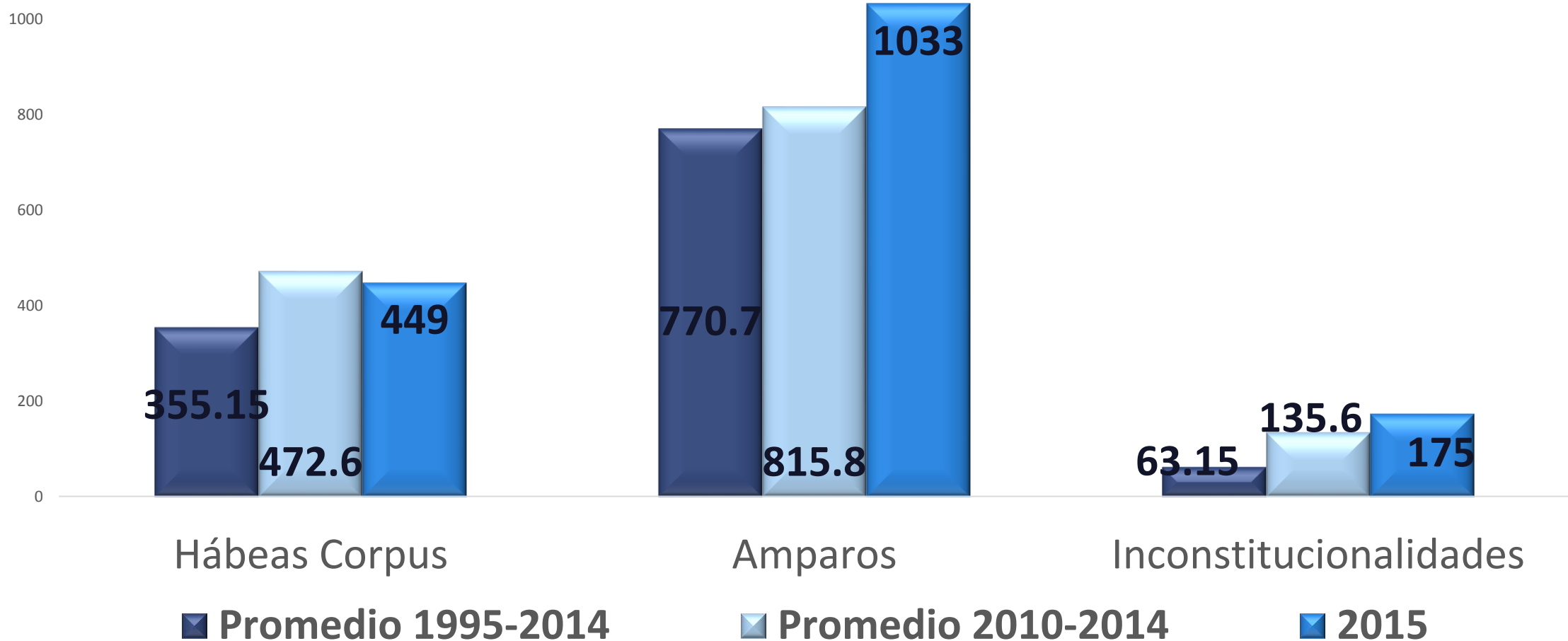

Reducción de mora hasta procesos del año 2015.

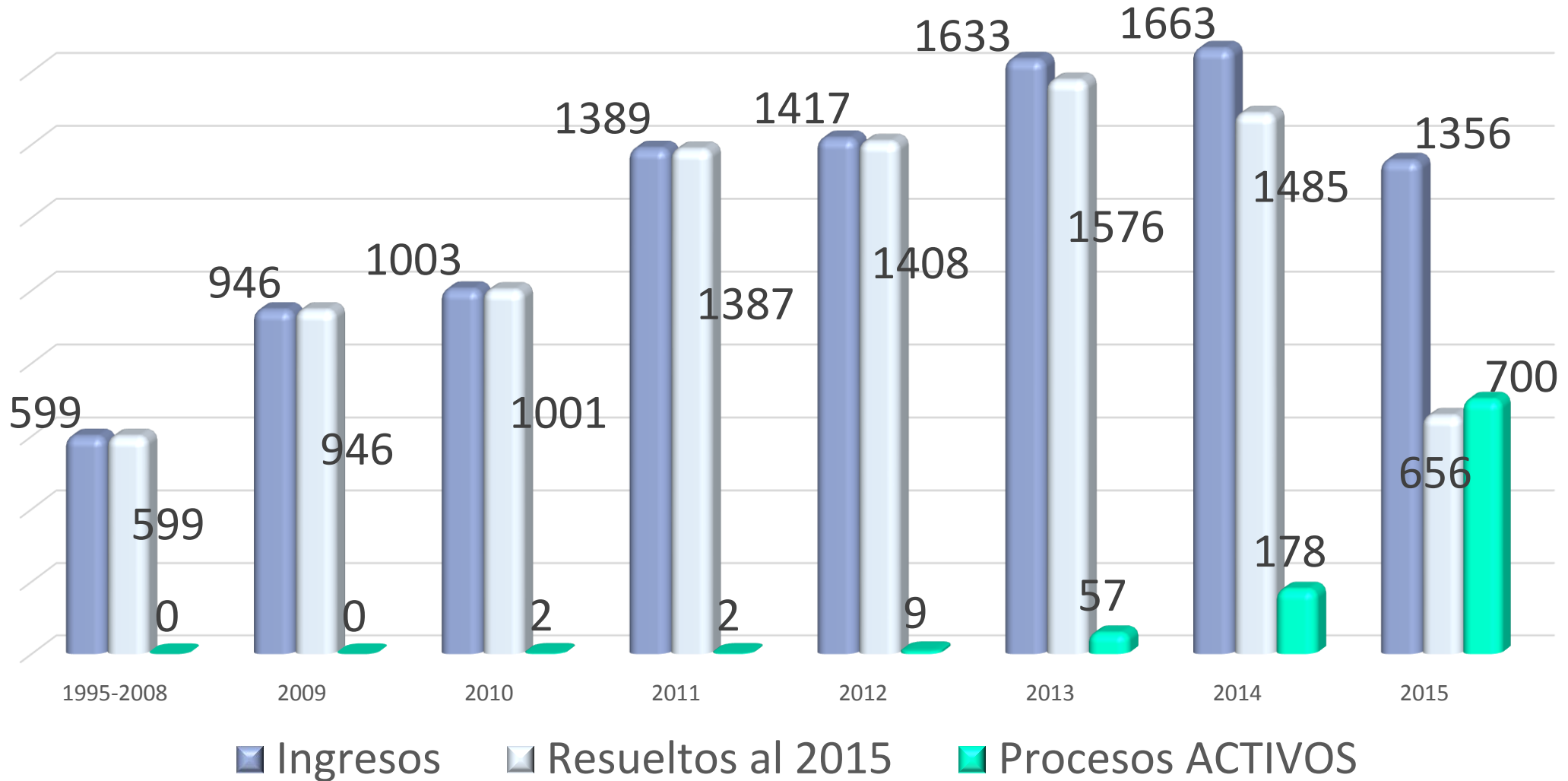

Reducción de mora hasta procesos del año 2015.

**Total de procesos encontrados y recibidos:
9,983**

Resueltos: 9035

Activos: 948

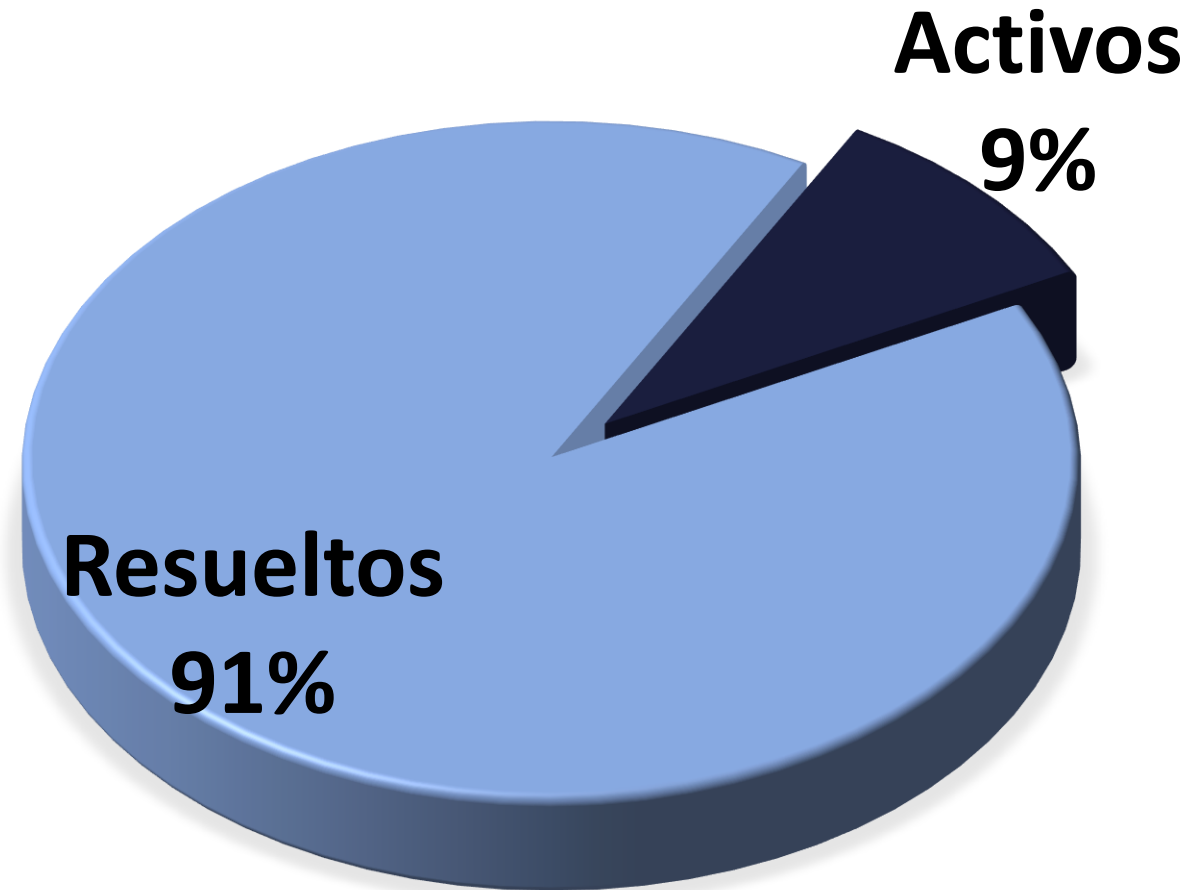



SALA DE LO CONTENCIOSO ADMINISTRATIVO

INFORME DE LABORES SALA DE LO CONTENCIOSO ADMINISTRATIVO

Magistrados

Dra. Dafne Yanira Sánchez de Muñoz

Magistrada Presidenta

Licda. Elsy Dueñas de Avilés

Licda. Paula Patricia Velásquez

Lic. Sergio Luis Rivera Márquez



Ingreso de Demandas Mensuales – año 2015

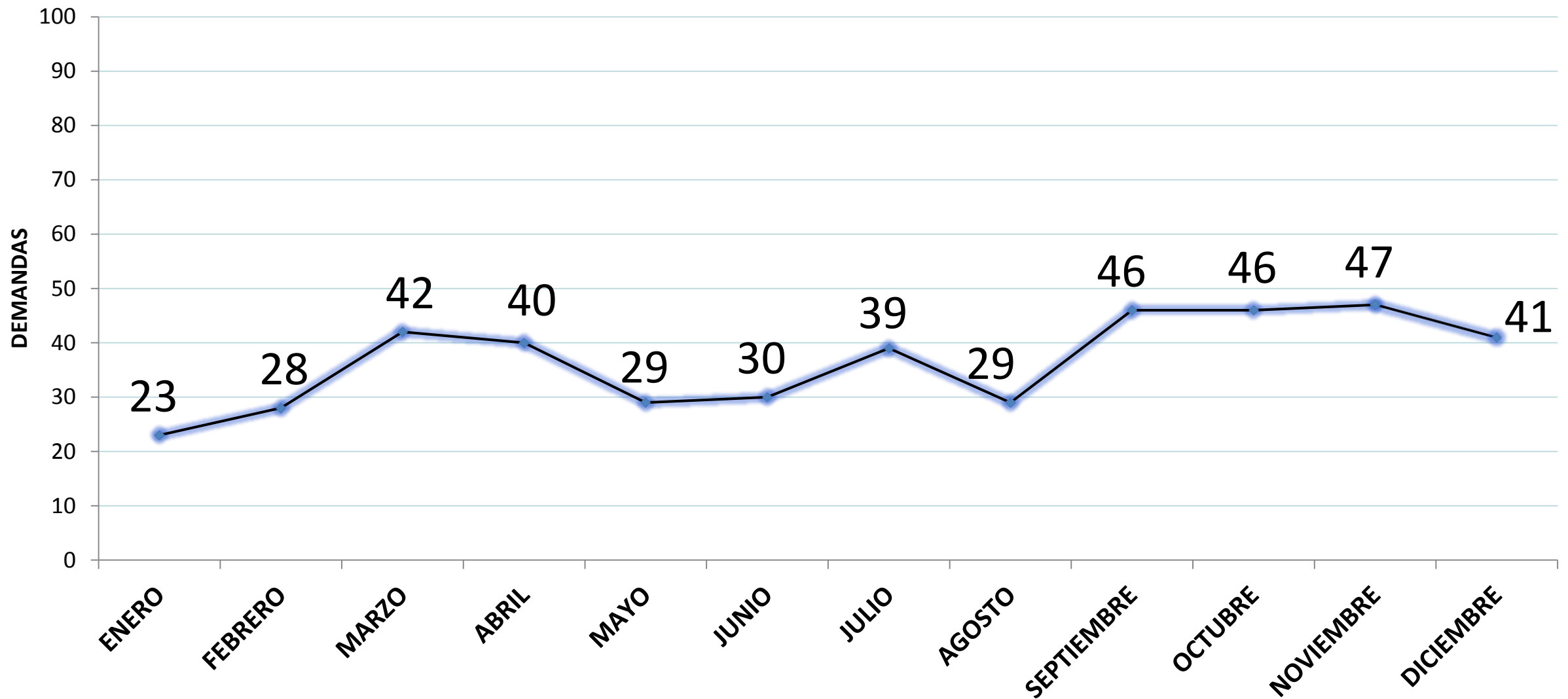

Egresos Mensuales - año 2015

■ SENTENCIAS

■ AUTOS DEFINITIVOS

Total Sentencias 174

Total Auto definitivos 336

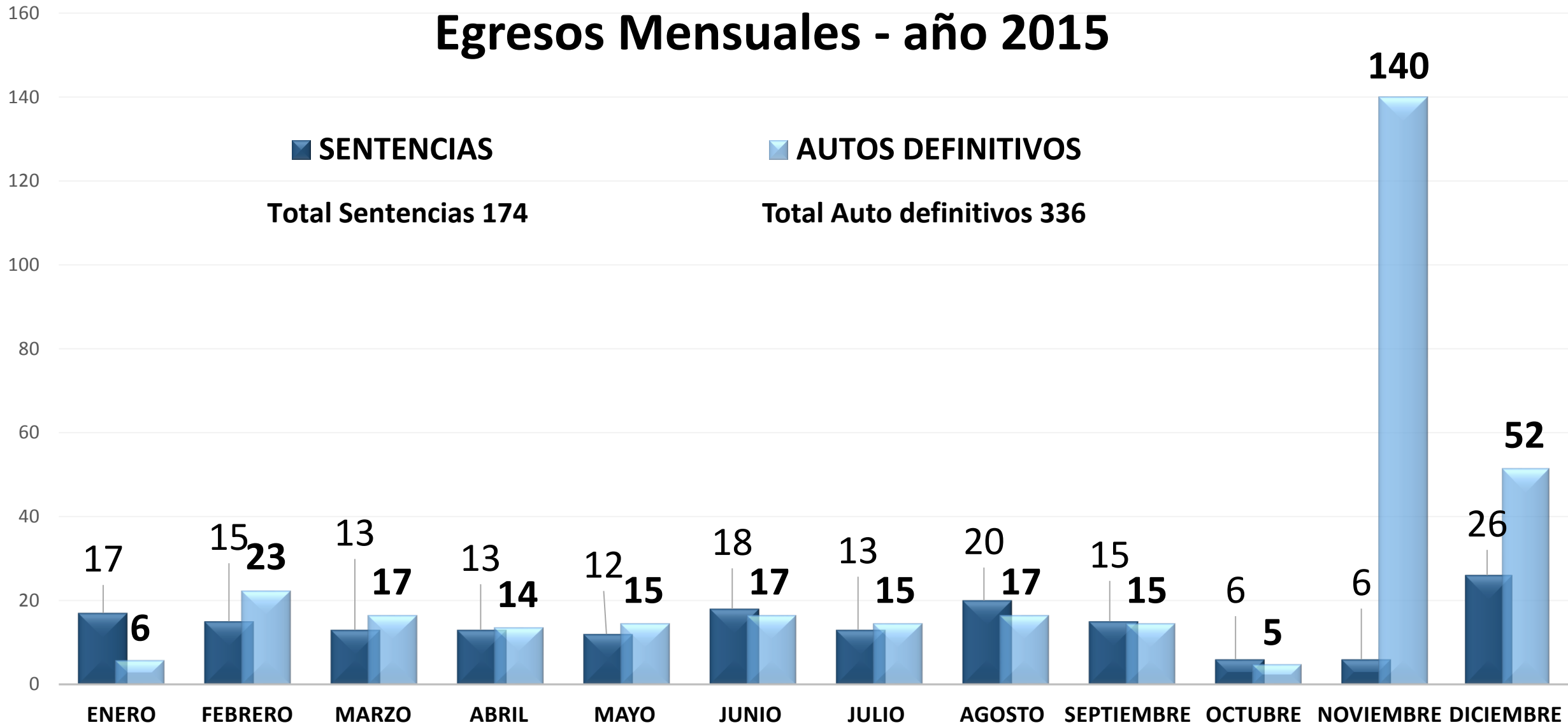

Informe de Ingresos y Egresos IV Trimestre del año 2015

■ INGRESOS DE DEMANDAS

◆ EGRESOS

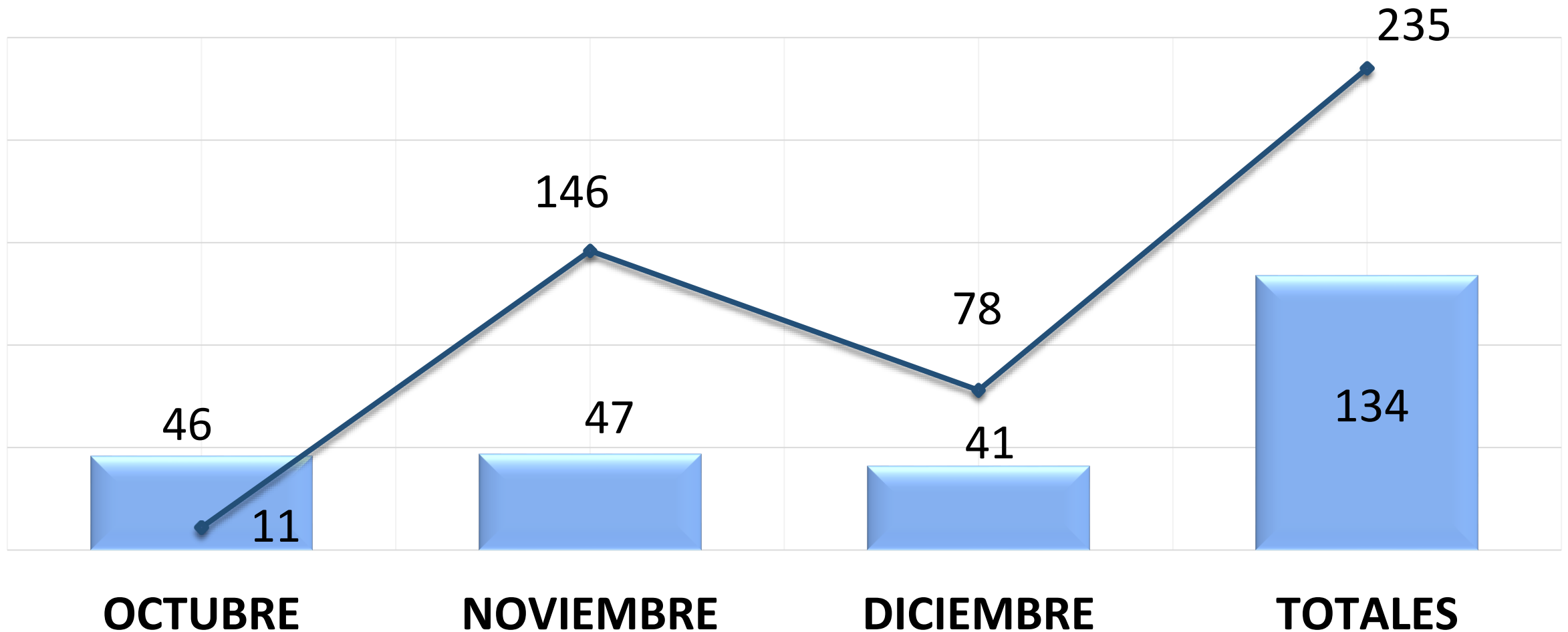

Comparativo de Ingresos y Egresos - Año 2015

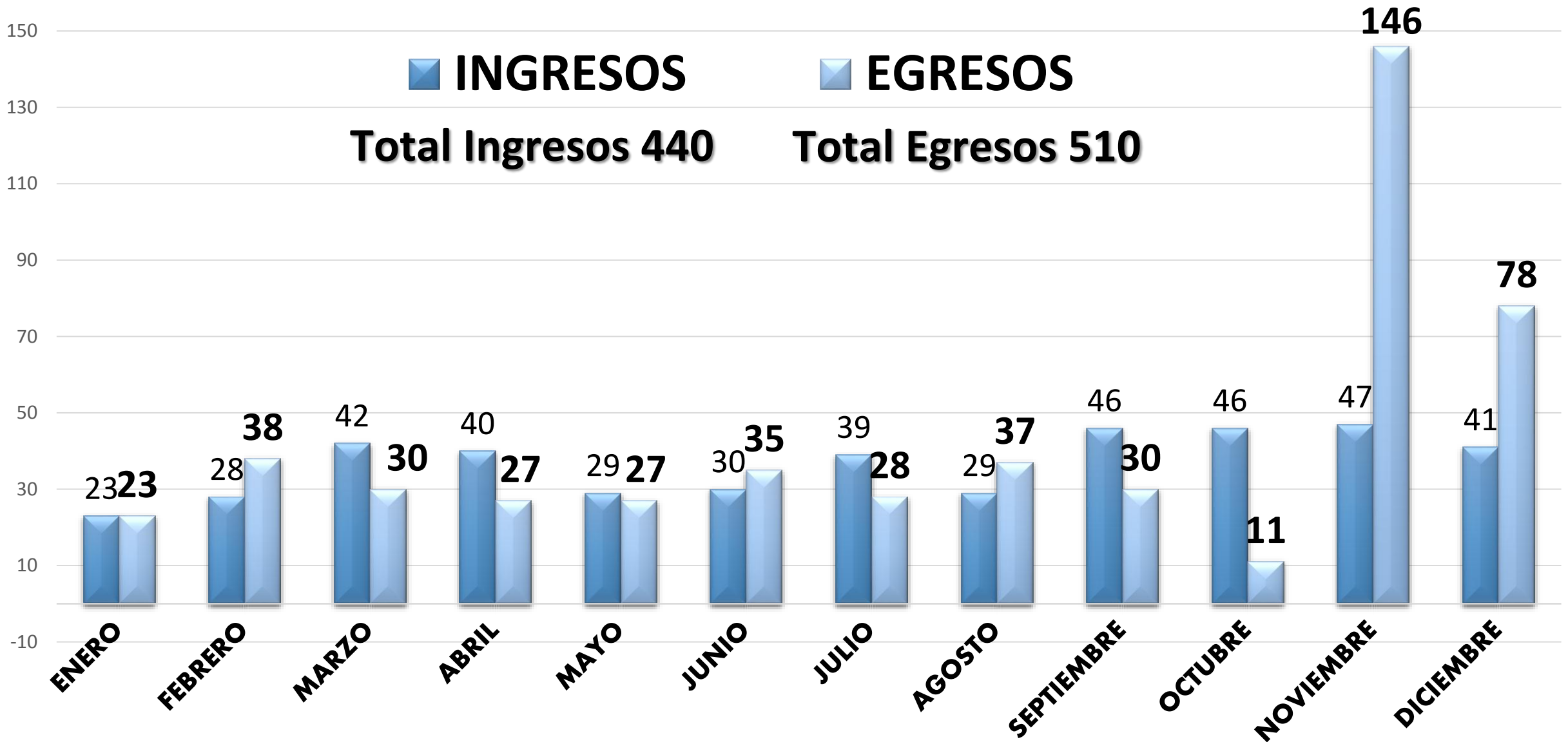

Comparativo de Ingresos y Egresos Período 2011 al 2015

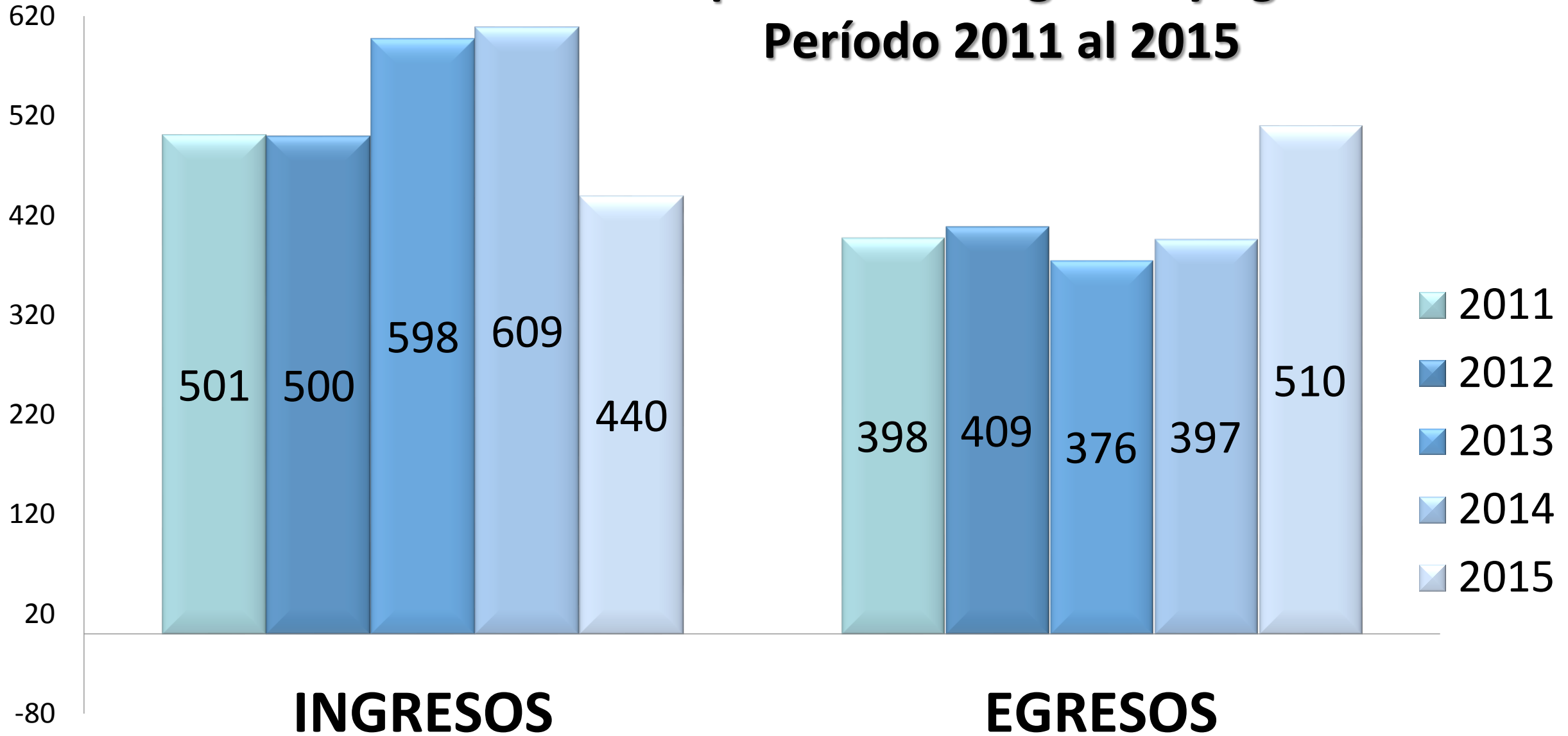



Sesiones de Sala - Año 2015

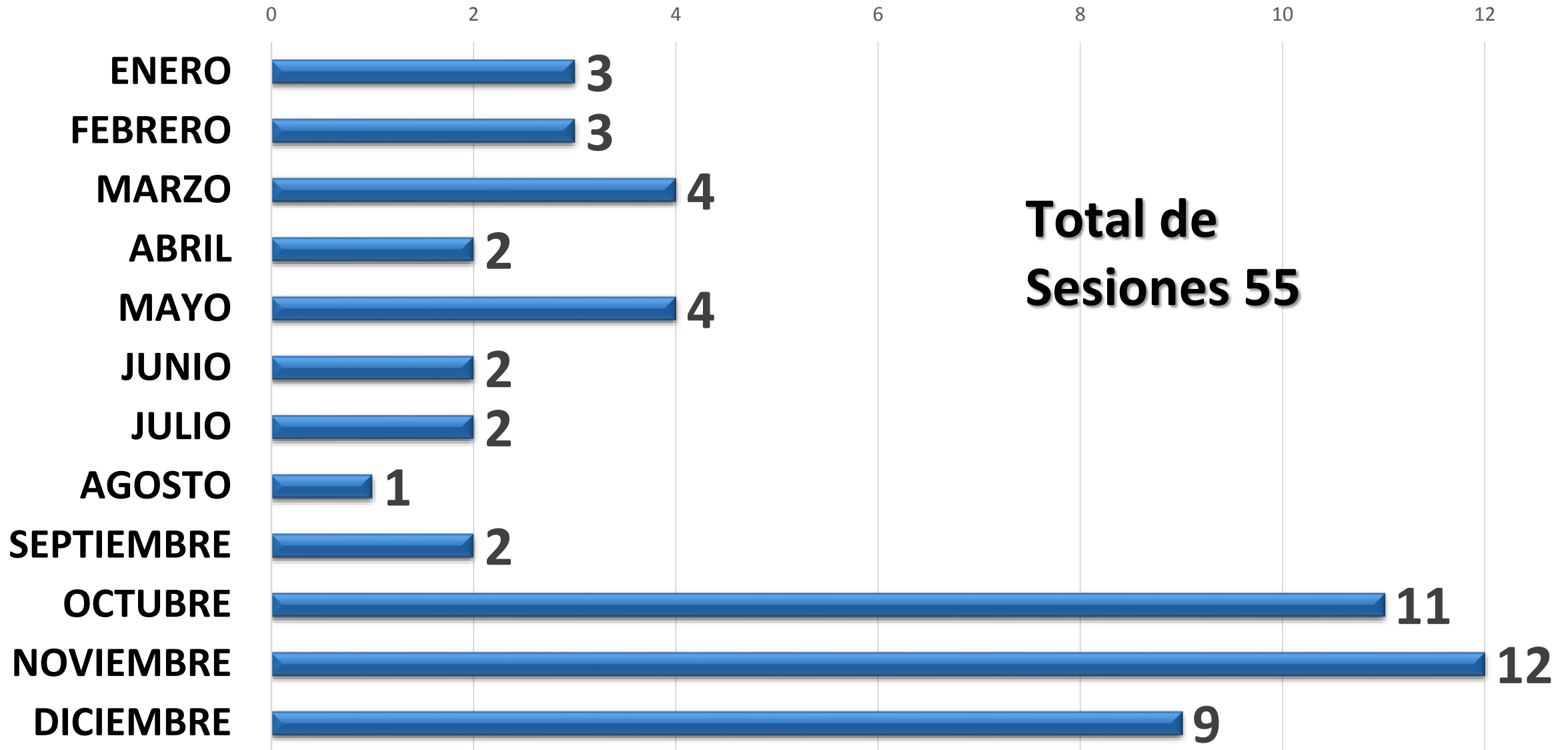



Informe de trabajo - año 2015

MES	A	EGRESOS		D	RESOLUCIONES DE TRAMITE				OTROS		
	INGRESOS DE DEMANDAS	B	C	TOTAL	E	F	G	H	I	J	SESIONES DE SALA
		SENTENCIAS	AUTOS DEFINITIVOS	(B+C)	DECRETOS	AUTOS SIMPLES	TOTAL	TOTAL DE RESOLUCIONES	NOTIFICACIONES REALIZADAS	ESCRITOS	
							(E+F)	(D+G)			
ENERO	23	17	6	23	71	253	324	347	1411	557	3
FEBRERO	28	15	23	38	94	327	421	459	1448	622	3
MARZO	42	13	17	30	73	182	255	325	1007	385	4
ABRIL	40	13	14	27	70	306	376	403	1283	550	2
MAYO	29	12	15	27	57	363	420	447	1145	484	4
JUNIO	30	18	17	35	51	318	369	404	1685	543	2
JULIO	39	13	15	28	55	368	423	451	1384	612	2
AGOSTO	29	20	17	37	49	281	330	367	1125	401	1
SEPTIEMBRE	46	15	15	30	28	294	322	352	1569	669	2
OCTUBRE	46	6	5	11	23	55	78	89	1670	670	11
NOVIEMBRE	47	6	140	146	21	260	281	427	1235	960	12
DICIEMBRE	41	26	52	78	83	176	259	337	502	481	9
TOTALES	440	174	336	510	675	3183	3858	4368	15464	6934	55



SALA DE LO CIVIL

INFORME DE LABORES DE LA SALA DE LO CIVIL

Magistrados

Licda. María Luz Regalado Orellana
Magistrada Presidente

Dr. Ovidio Bonilla Flores

Lic. Oscar Alberto López Jerez



CONTENIDO

- **Ingresos y Egresos Casaciones**

- **Resoluciones emitidas - Casaciones**

- **Ingreso y Egreso Apelaciones**

- **Ingreso y Egreso Diligencias Varias**

- **Ingreso y Egreso de Ejecutores de Embargo**

- **Colaboración en temas de conocimiento de Corte Plena**

- **Capacitación y otros**

- **Comisiones**

Ingresos Casaciones por Materia

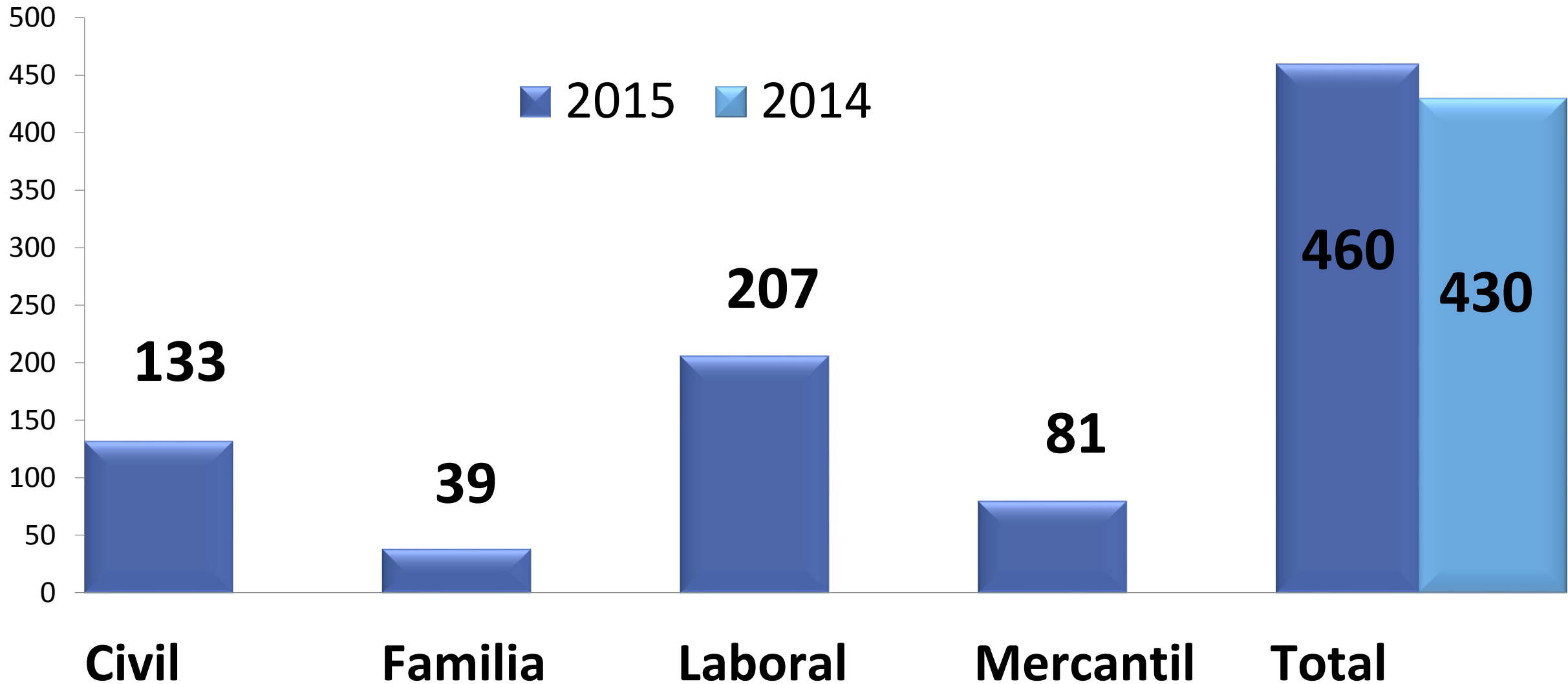

Ingresos Casaciones por Mes

Total Ingresos 460

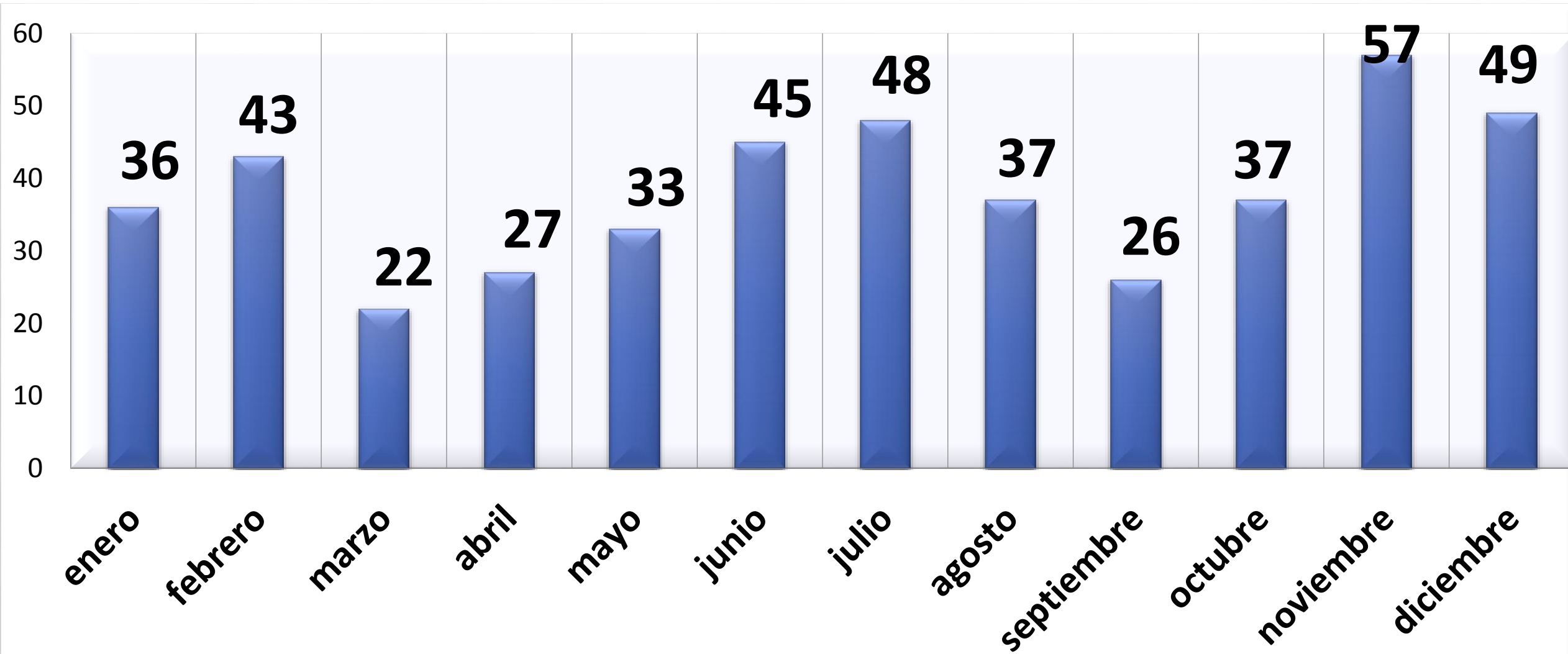

Egreso Casaciones por Materia

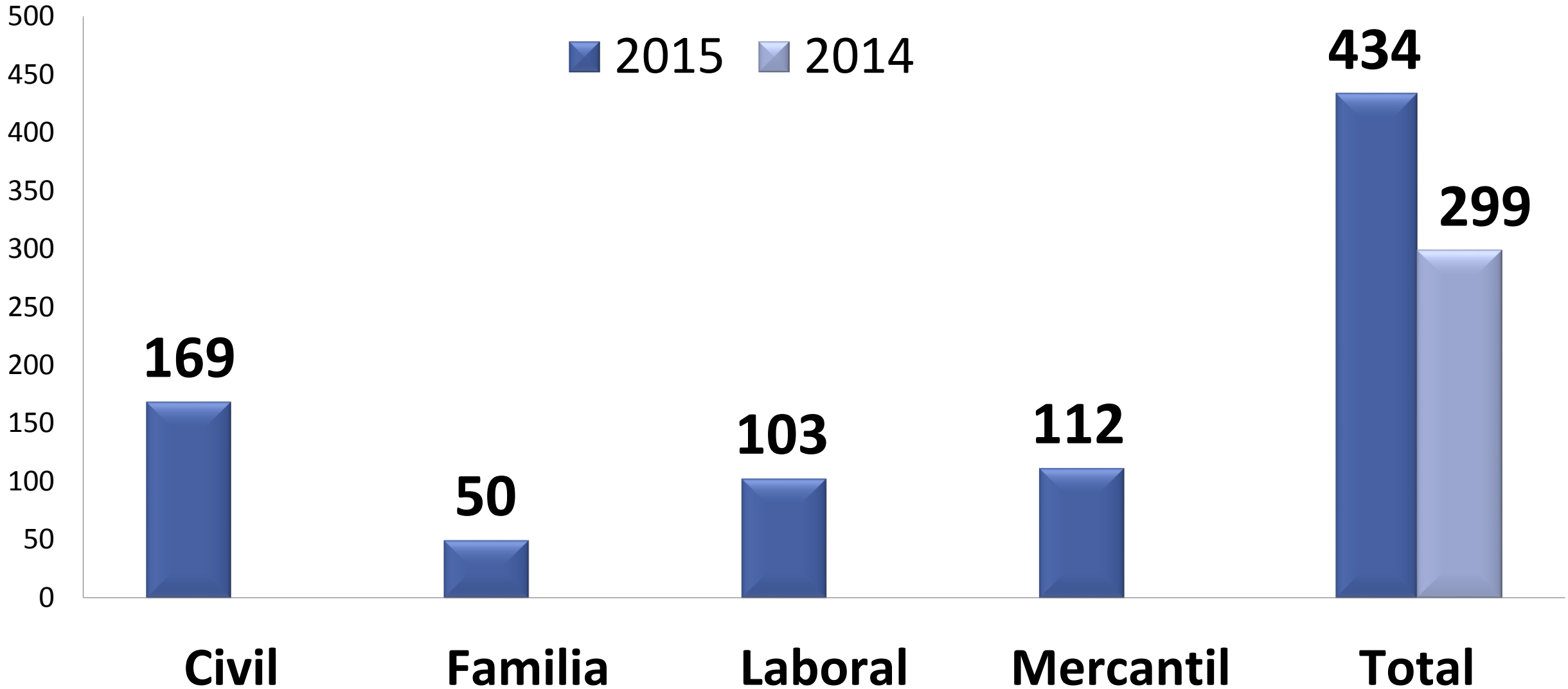

Egreso Casaciones por Mes

Total Egresos 434

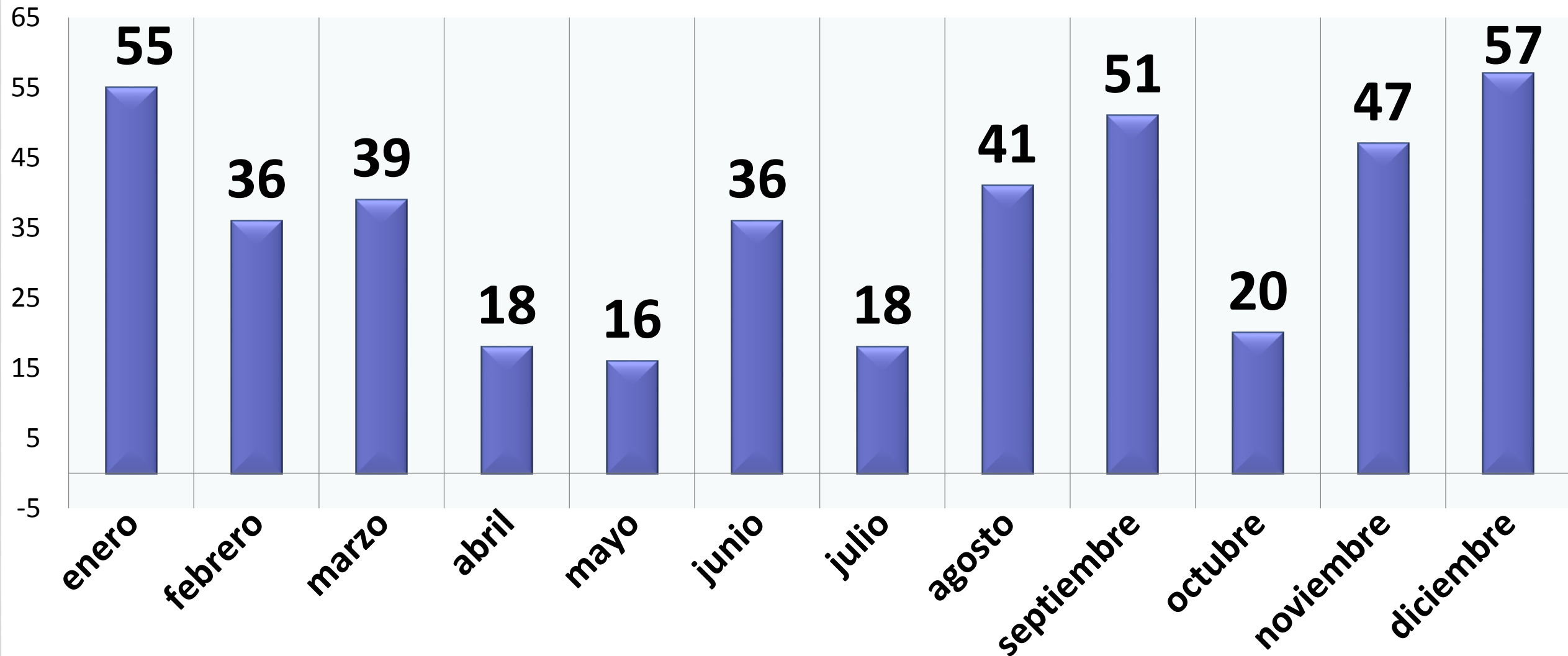

Resoluciones emitidas - Recursos de Casación

Período del 01/01/2015 al 31/12/2015

Estado Jurídico	Cantidad	Porcentaje
Inadmisible	200	34.60%
Improcedente	134	23.18%
Admitida	130	22.49%
No ha lugar	70	12.11%
Casada	21	3.63%
Prevención	12	2.08%
Excusa	6	1.04%
Impedimento	1	0.17%
Nulo	1	0.17%
Desistimiento	0	0%
Discordia	3	0.52%
Total	578	100%

Ingreso y Egreso de Apelaciones

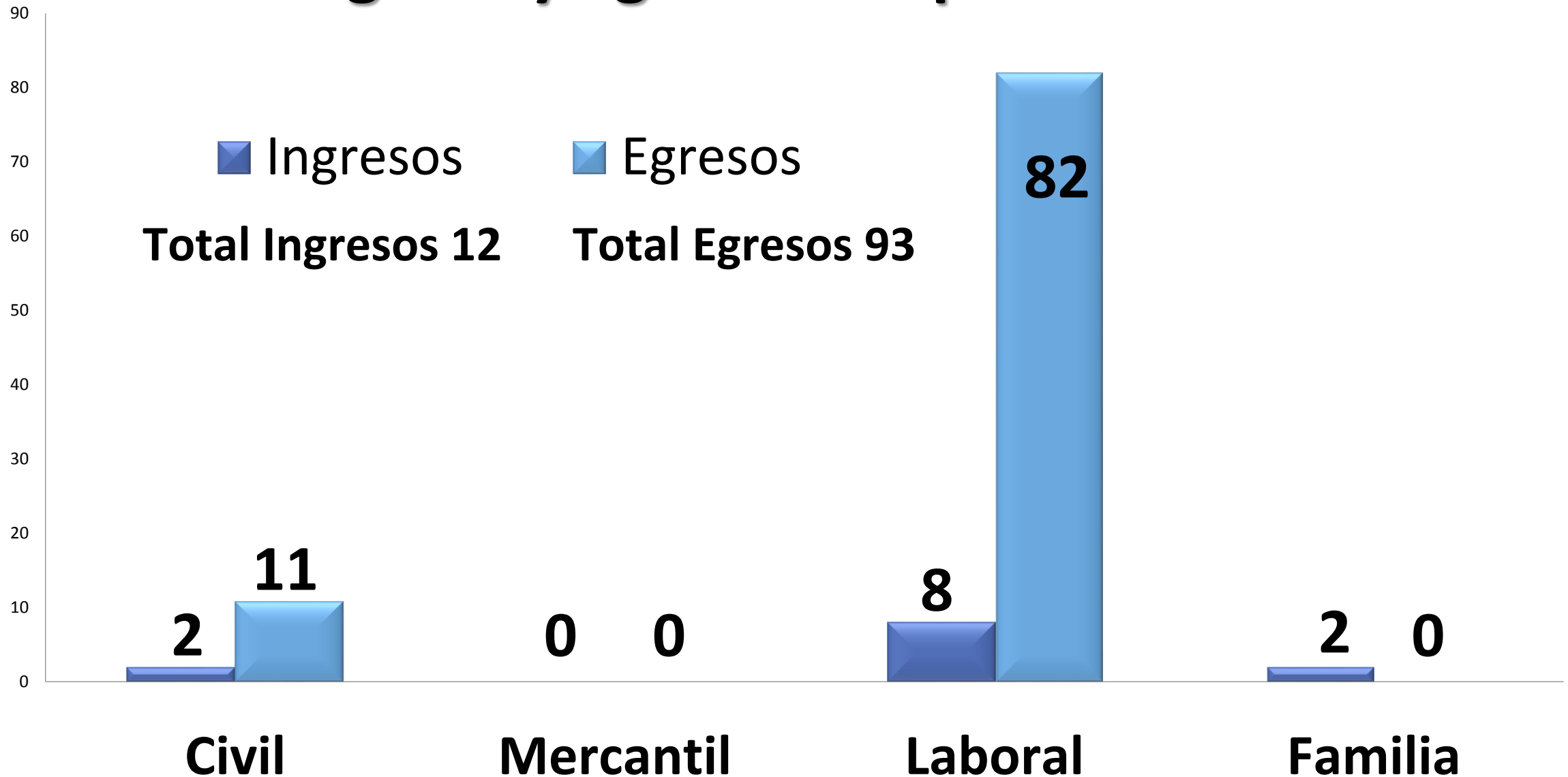

Procesos Pendientes

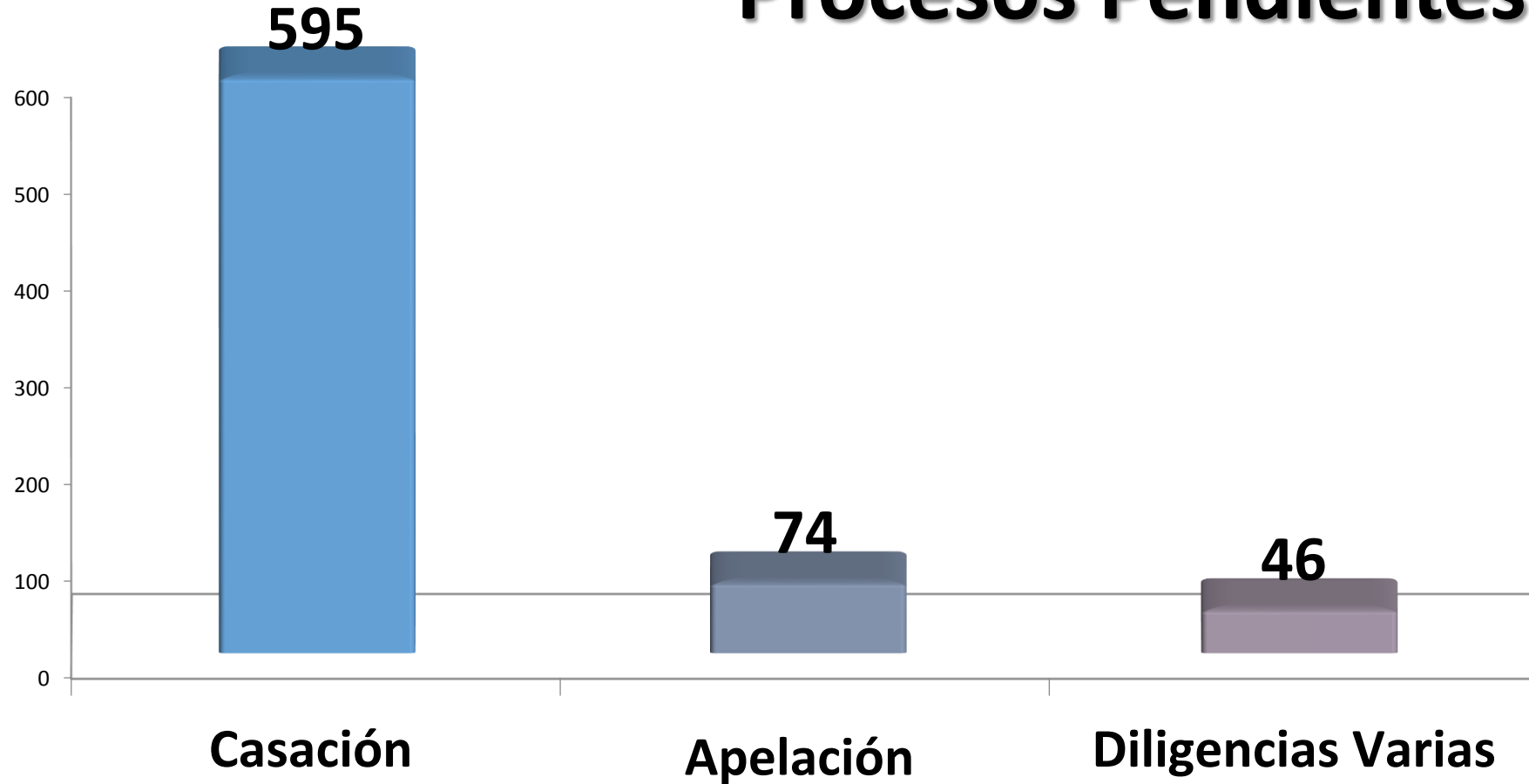

* Datos hasta 31 de diciembre de 2015

Ingreso y Egreso De Diligencias Varias

■ Ingreso

■ Egreso

Total Ingresos 100

Total Egresos 153

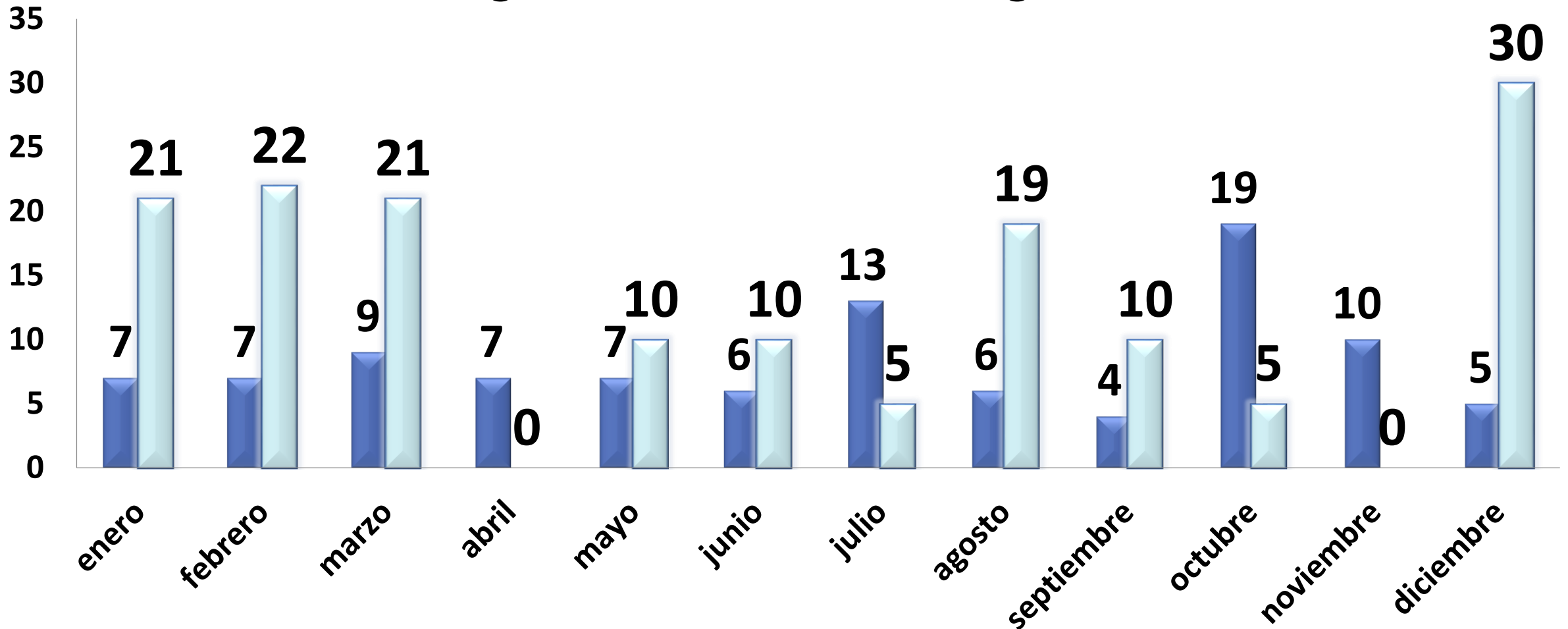

Ejecutores de Embargo y Confidenciales

Solicitudes de Autorización	15
Ejecutores de Embargo (juramentación)	15
Confidenciales (tramite Abogados)	1203

Sanciones de Ejecutores de Embargo

Suspensión	24
Amonestación	10
Exoneración	2
Cancelación	2

Actividades

Conferencia para colaboradores de sala, titulada: “Retos del notariado frente al derecho de familia y el derecho de las personas. Especial referencia a los actos de auto protección”. Dr. Leonardo Pérez Gallardo (experto cubano)

Talleres sobre las líneas jurisprudenciales en materia civil, mercantil, laboral – Colaboración con la Escuela de Capacitación Judicial “Dr. Arturo Zeledón Castrillo” del Consejo Nacional de la Judicatura (San Miguel, San Salvador, Santa Ana)

Publicación de Revista Derecho Privado y Social

Comisiones

Comisión de Jueces

- Licda. María Luz Regalado Orellana
- Dr. Ovidio Bonilla Flores

Comisión de Abogacía y Notariado

- Dr. Ovidio Bonilla Flores

Comisión de Modernización

- Licda. María Luz Regalado Orellana

Comisión de Cultura Jurídica

- Lic. Oscar Alberto López Jerez



SALA DE LO PENAL

INFORME DE LABORES DE LA SALA DE LO PENAL AÑO 2015

Magistrados

Licda. Doris Luz Rivas Galindo
Magistrada Presidenta

Lic. José Roberto Argueta Manzano

Lic. Leonardo Ramírez Murcia



Casaciones en trámite al 1 de enero de 2015

TOTAL 309 EXPEDIENTES

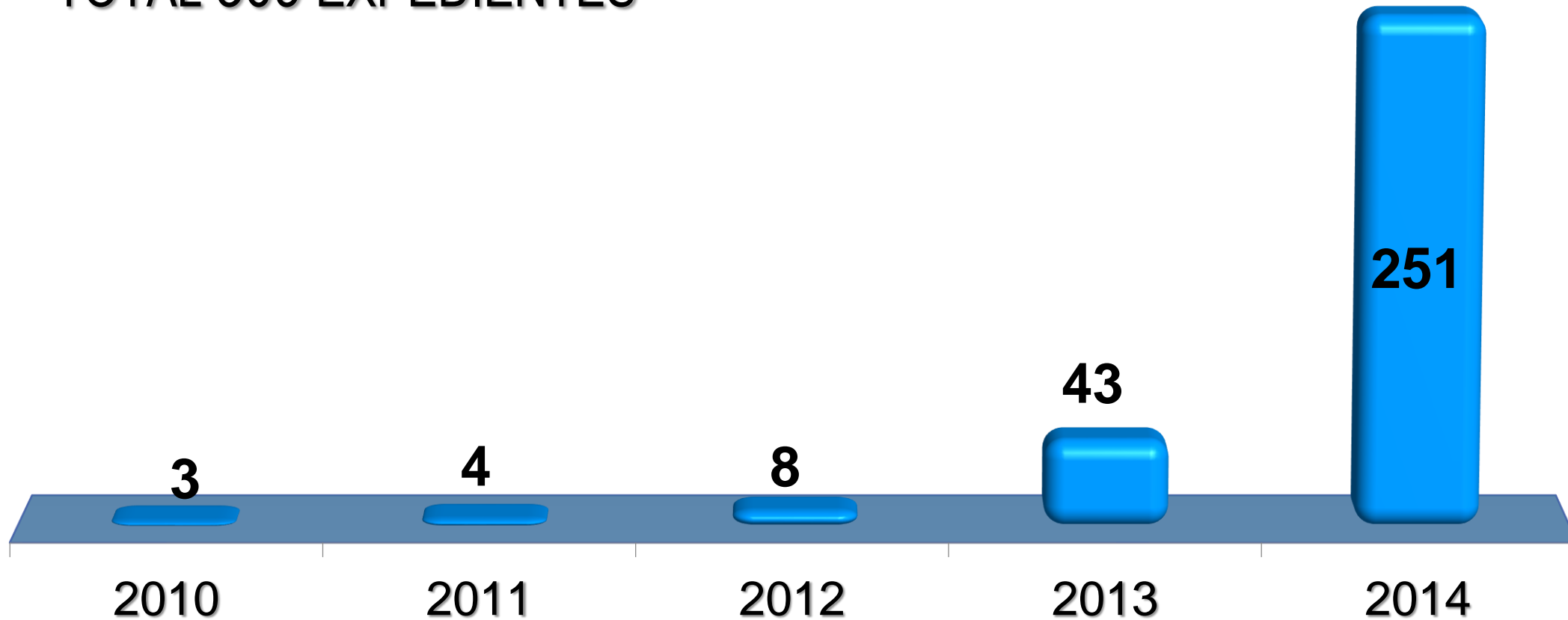

NOTA: Carga laboral de la Sala de lo Penal al inicio del periodo reportado.

Cifras totales de gestión de casaciones 2015

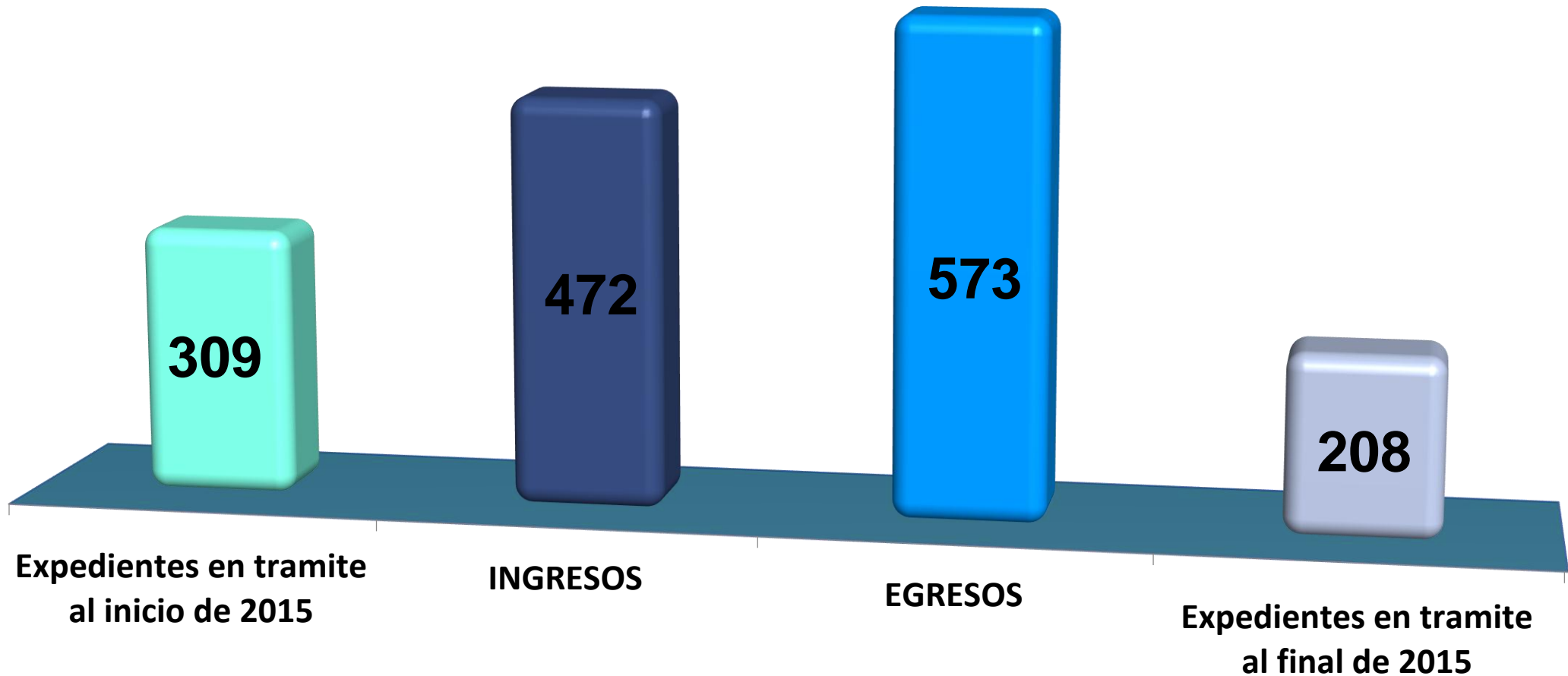

Casaciones en trámite al 31 de diciembre de 2015

TOTAL 208 EXPEDIENTES

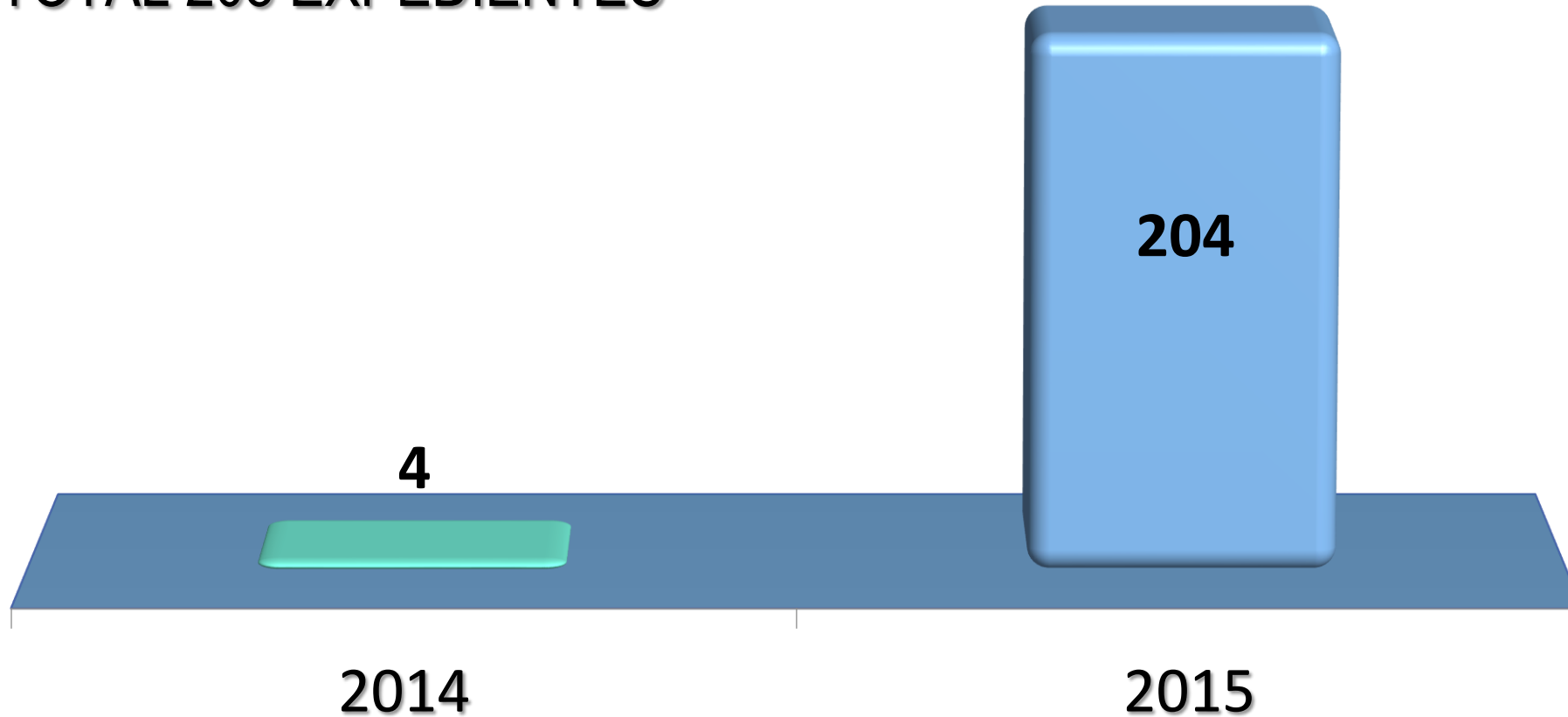

Nota: Al 31 de diciembre del 2015, se había resuelto el 57% de los casos recibidos ese mismo año.
A la fecha del presente informe se ha resuelto el 89% de casos.

Comparativo de casos pendientes 2014-2015

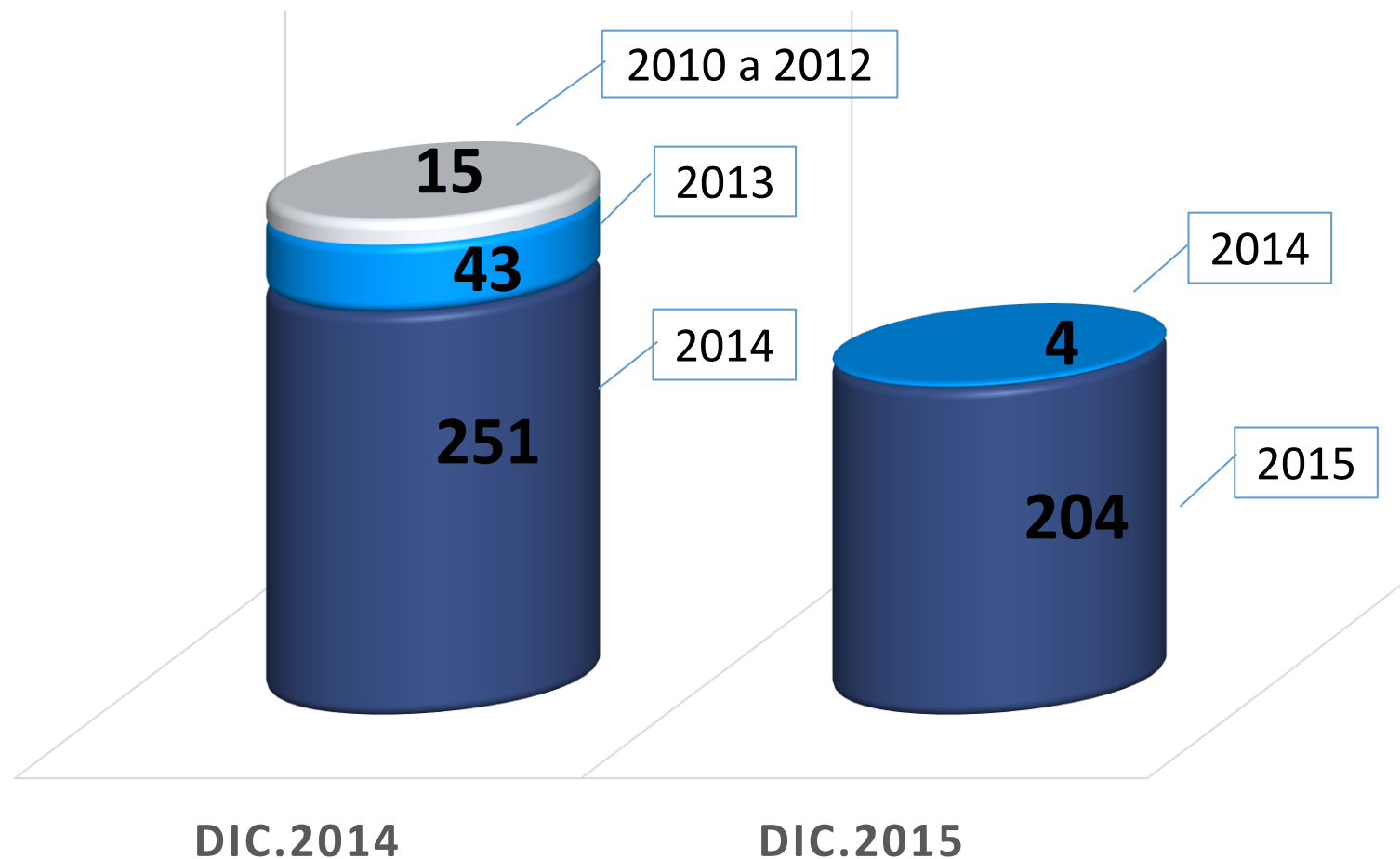

NOTA: La gráfica compara la cantidad de casos pendientes de resolver al 31 de diciembre del 2014 con los casos pendientes al 31 de diciembre de 2015, según su año de ingreso.

Porcentaje de efectividad

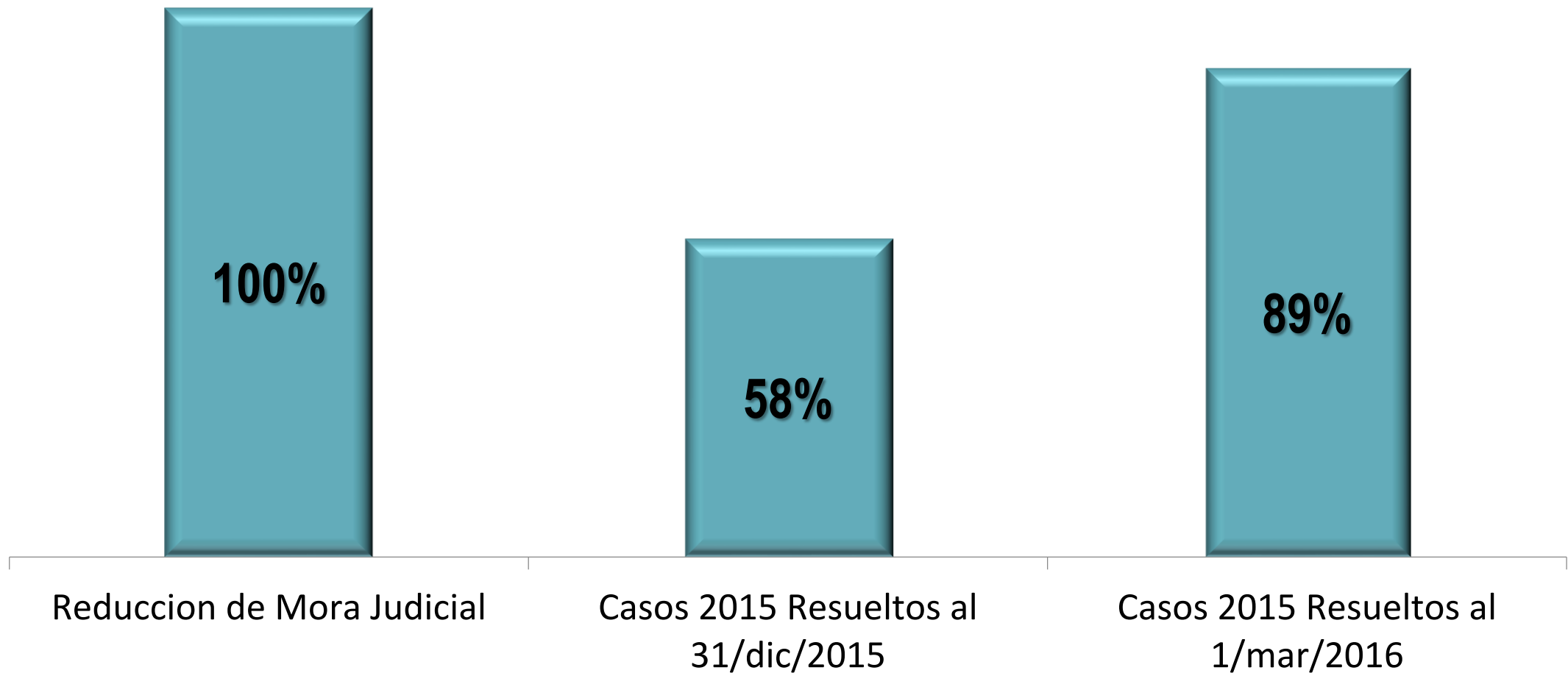

Nota: Este porcentaje mide la capacidad de respuesta de la Sala en relación con los casos recibidos durante el 2015

Proyectos de Corte Plena delegados a Sala de lo Penal

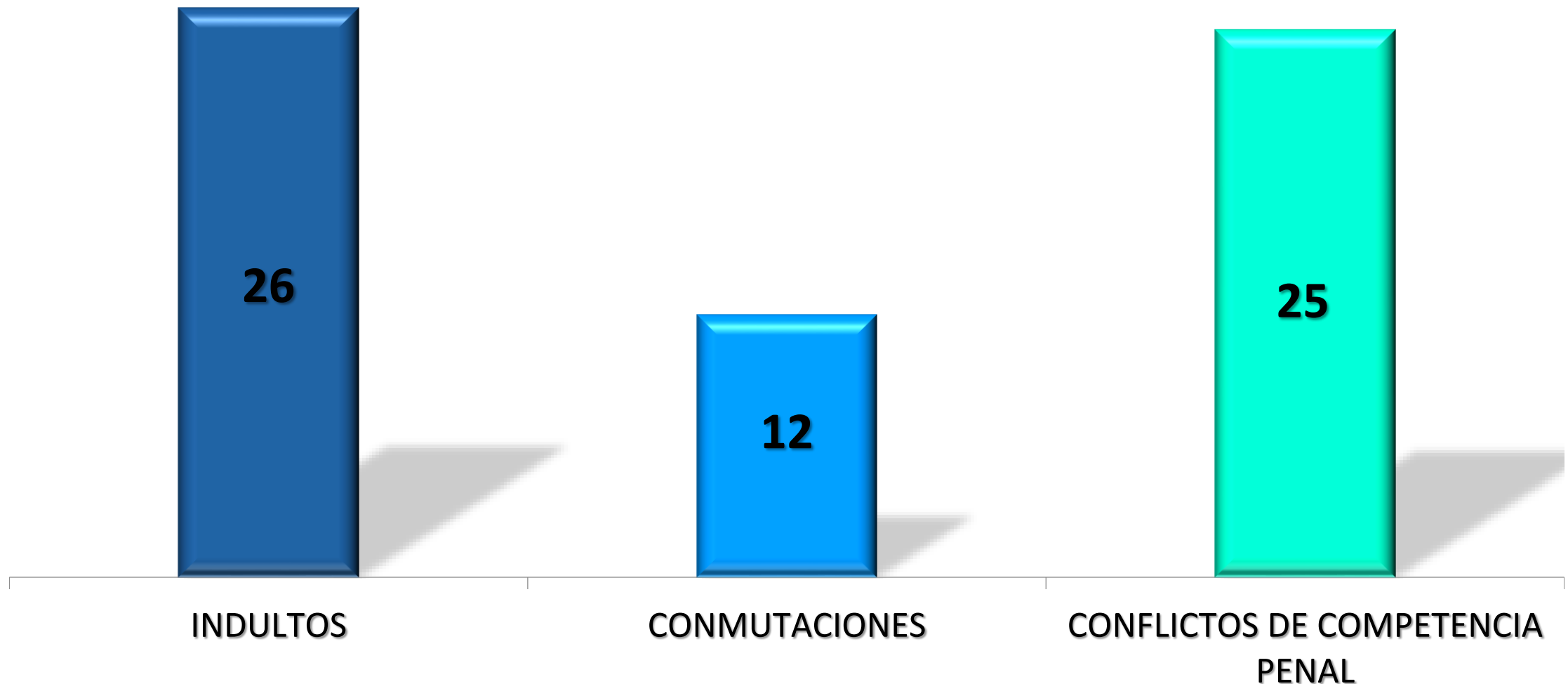

Nota: Todos fueron recibidos y resueltos durante el año reportado

Otras Actividades y Proyectos de Gestión

- Aplicación de un formato estandarizado al contenido y estructura de las sentencias emitidas.

- Reestructuración de los equipos jurídicos y coordinaciones.

- Jornadas de capacitación especializadas.

- Avances importantes en la instalación de un moderno sistema de seguimiento de expedientes.

- Instalación de un nuevo sistema de Archivo y resguardo de procesos.

- Impulso al Sistema de Notificación Electrónica.

- Mejoras en el manejo administrativo de expedientes.

CONCLUSIONES

La Sala de lo Penal **ha eliminado completamente su mora judicial**, lo cual le permite impartir justicia de mejor calidad y reducir los tiempos de respuesta a una población que exige una atención eficaz.

En consonancia con los planes de modernización de la Corte Suprema de Justicia, la Sala ha acompañado ese esfuerzo con la implementación de sistemas informáticos actualizados que vienen a agilizar la gestión jurídico-administrativa de los procesos tramitados en ella.

Un énfasis especial adquiere la transparencia en el manejo de la información pública y por ello la Sala de lo Penal se suma al esfuerzo de la CSJ.



CORTE PLENA

INFORME DE LABORES DE LA CORTE PLENA AÑO 2015



Dirimir competencias civiles y penales

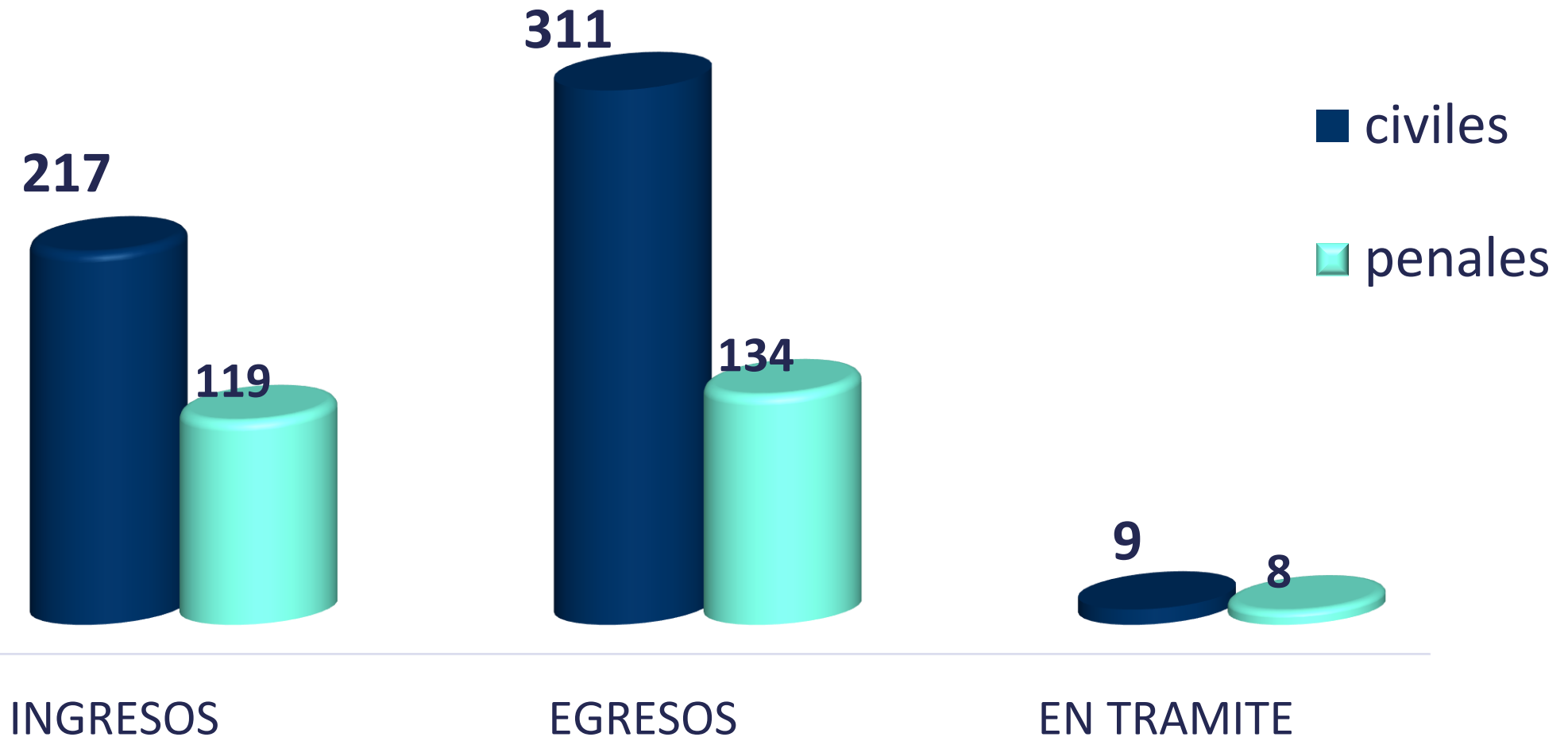

Suplicatorios civiles y penales

- civiles
- penales

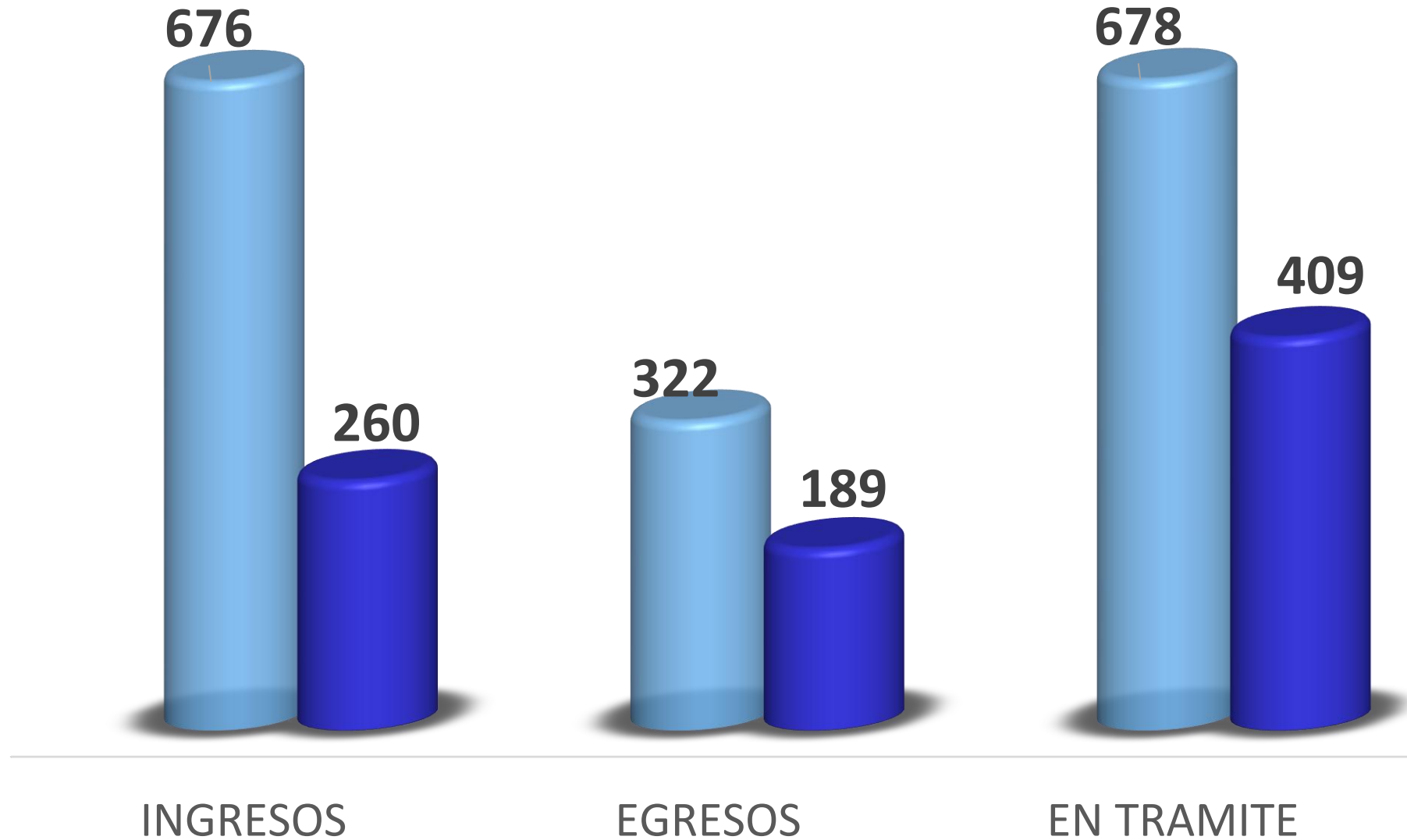

PAREATIS

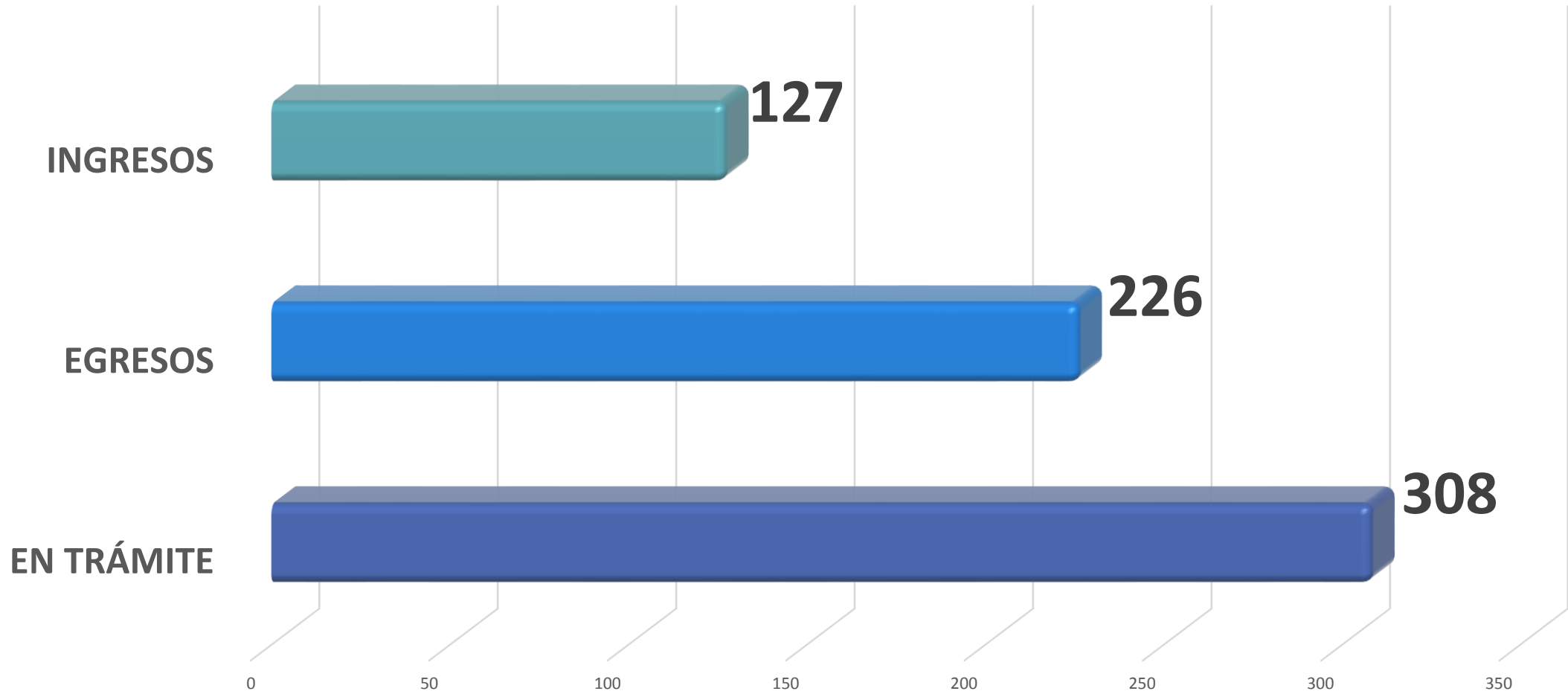

Quejas por retardación

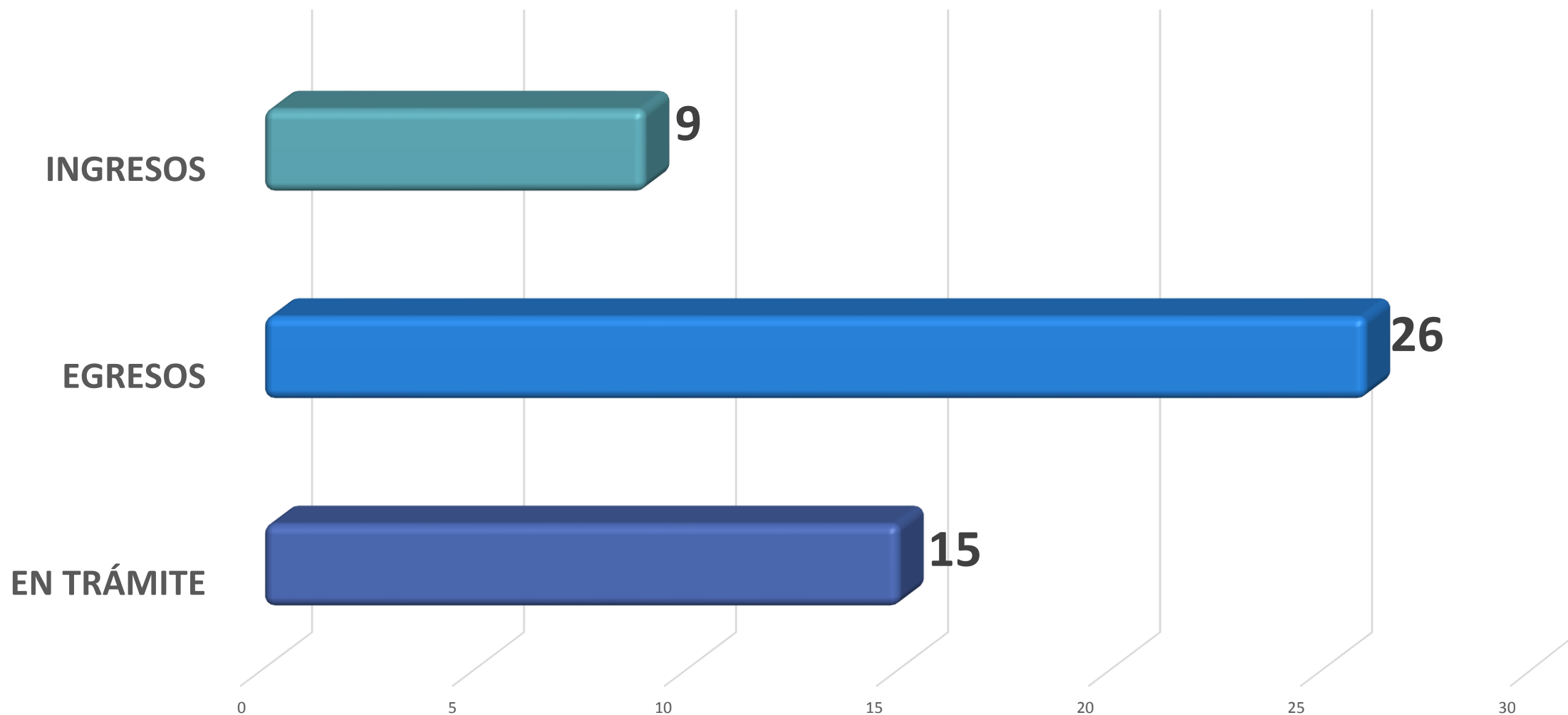

INDULTOS

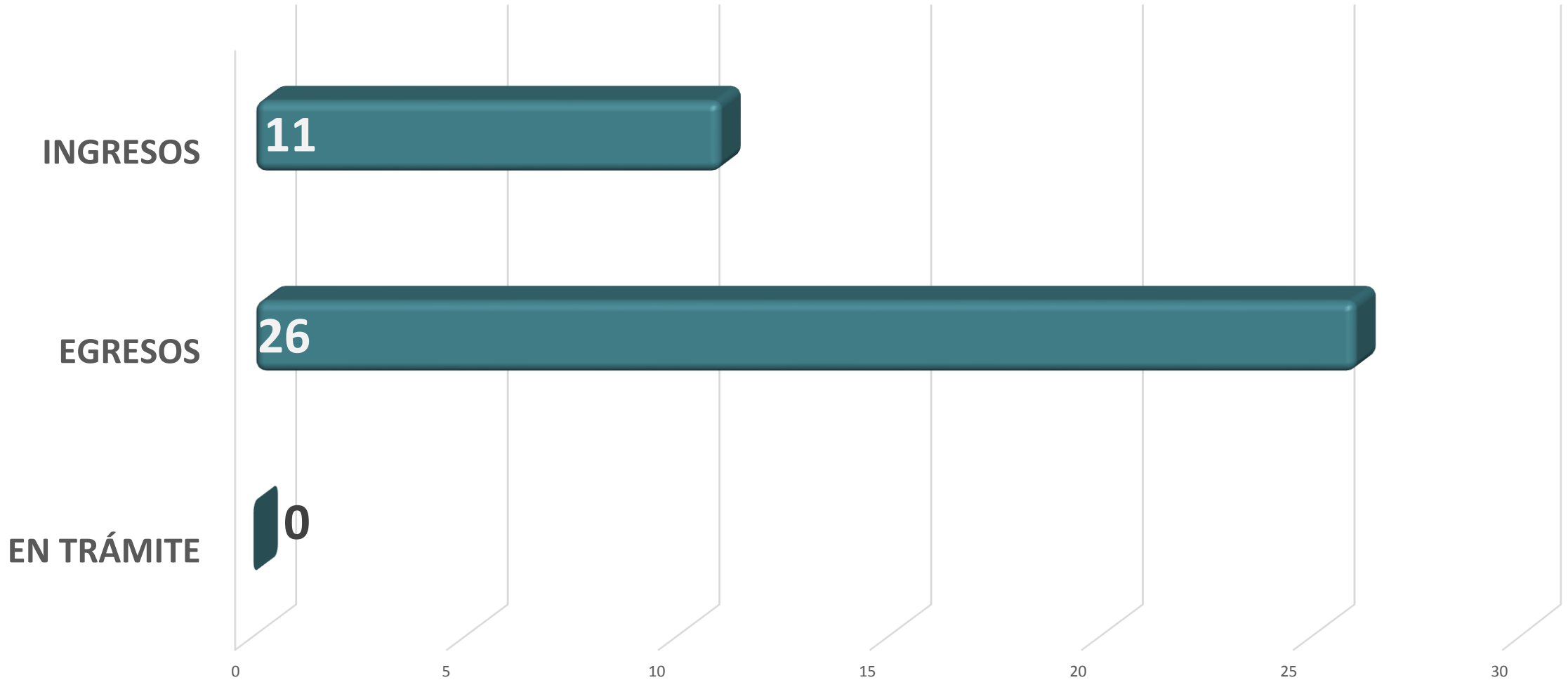

CONMUTACIONES

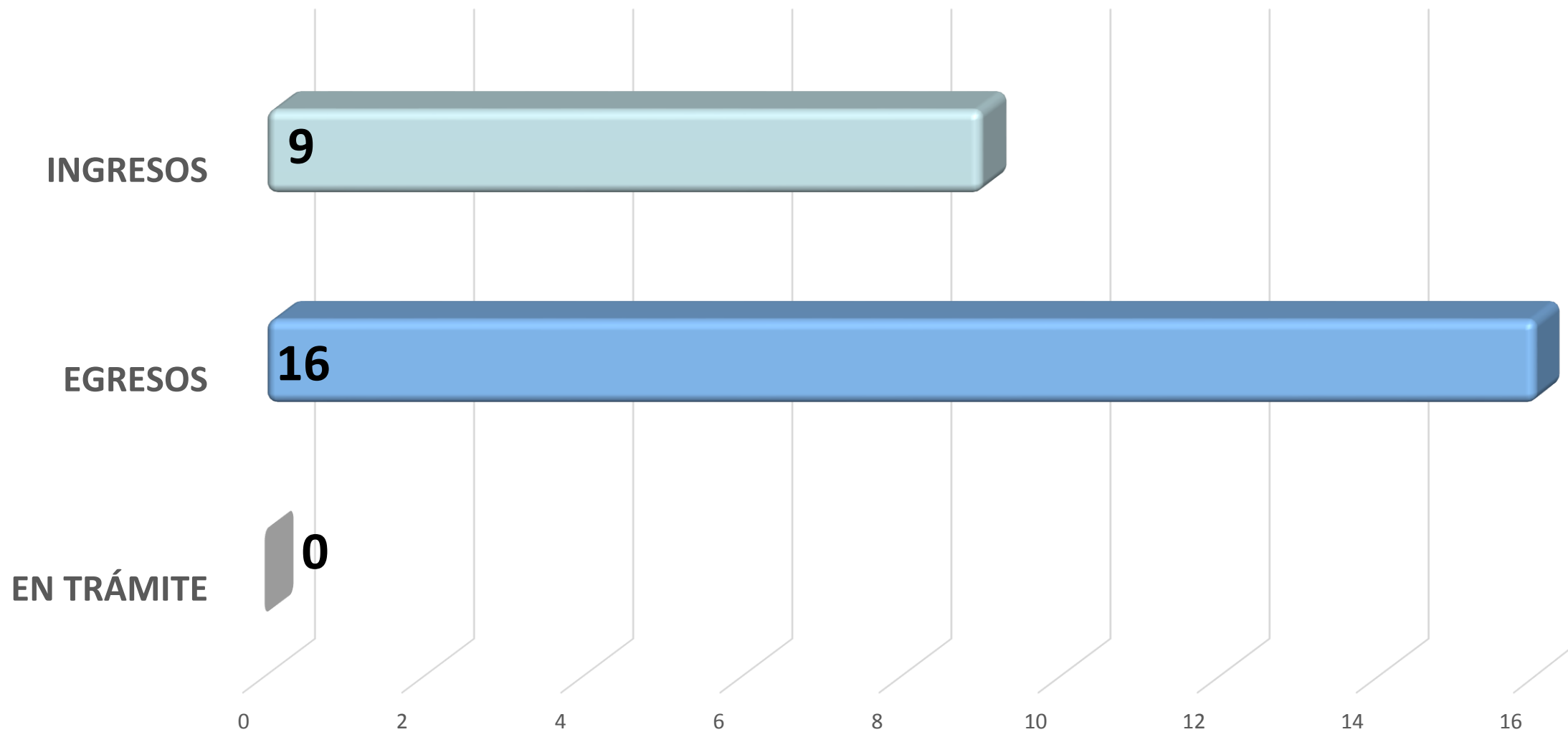

ANTEJUICIOS

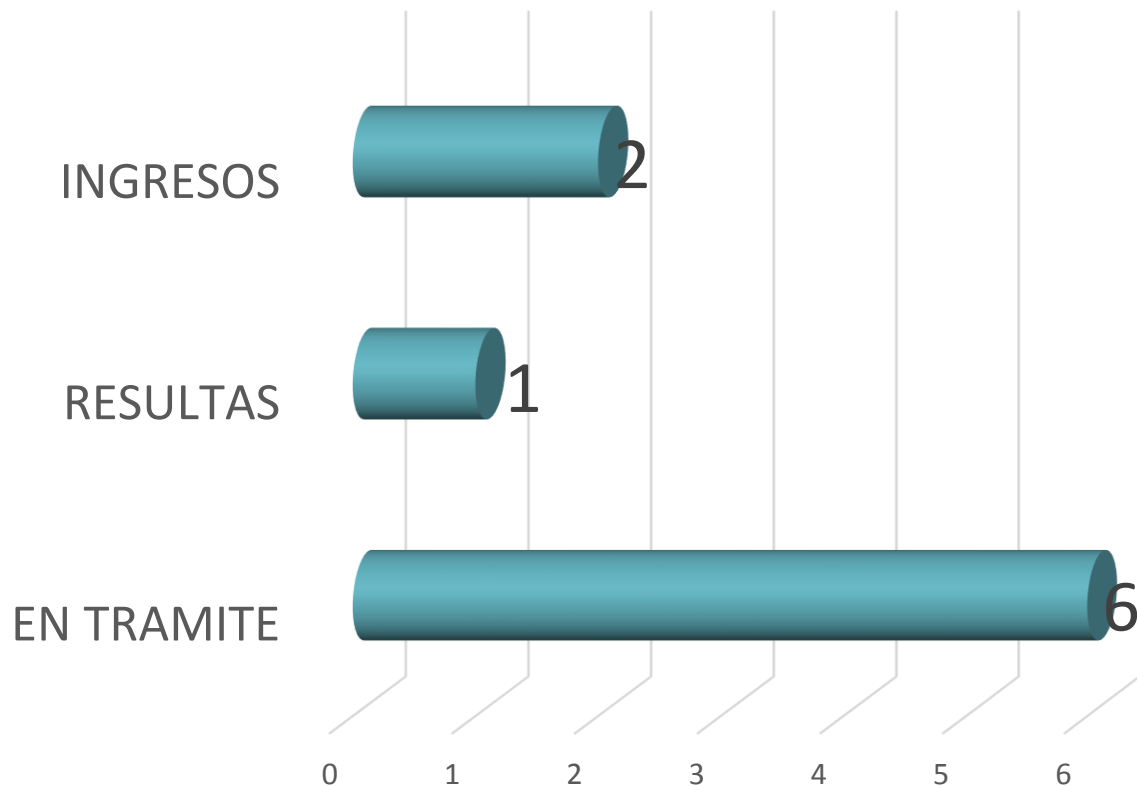

SOLICITANTES

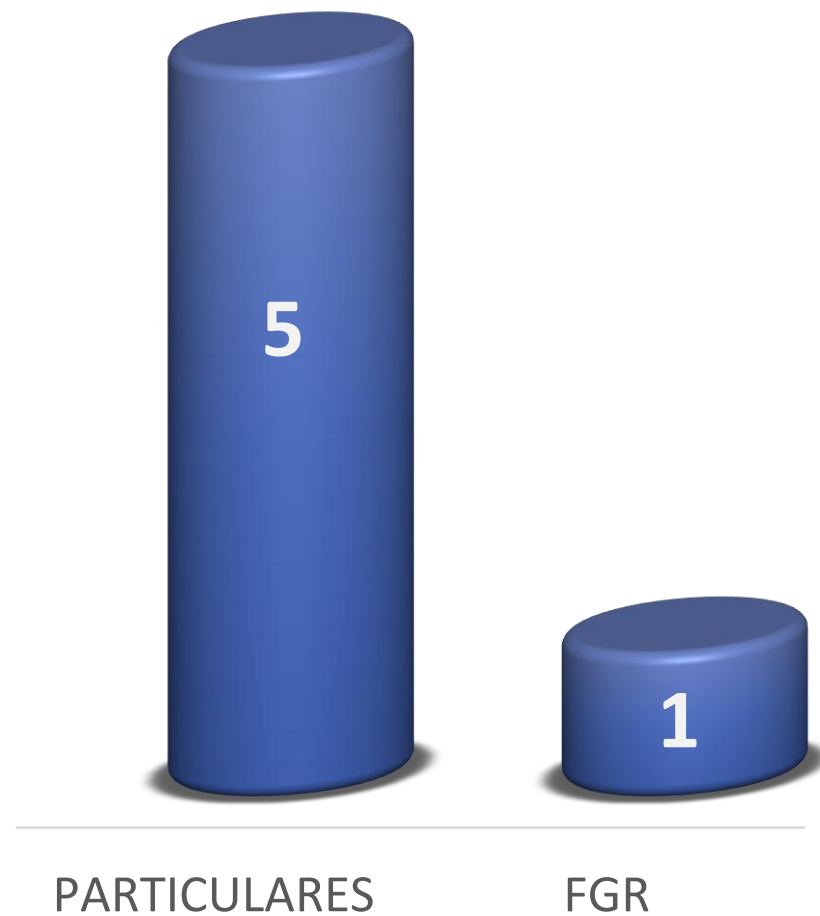

*Total acumulado

RECUSACIONES - IMPEDIMENTOS - EXCUSAS

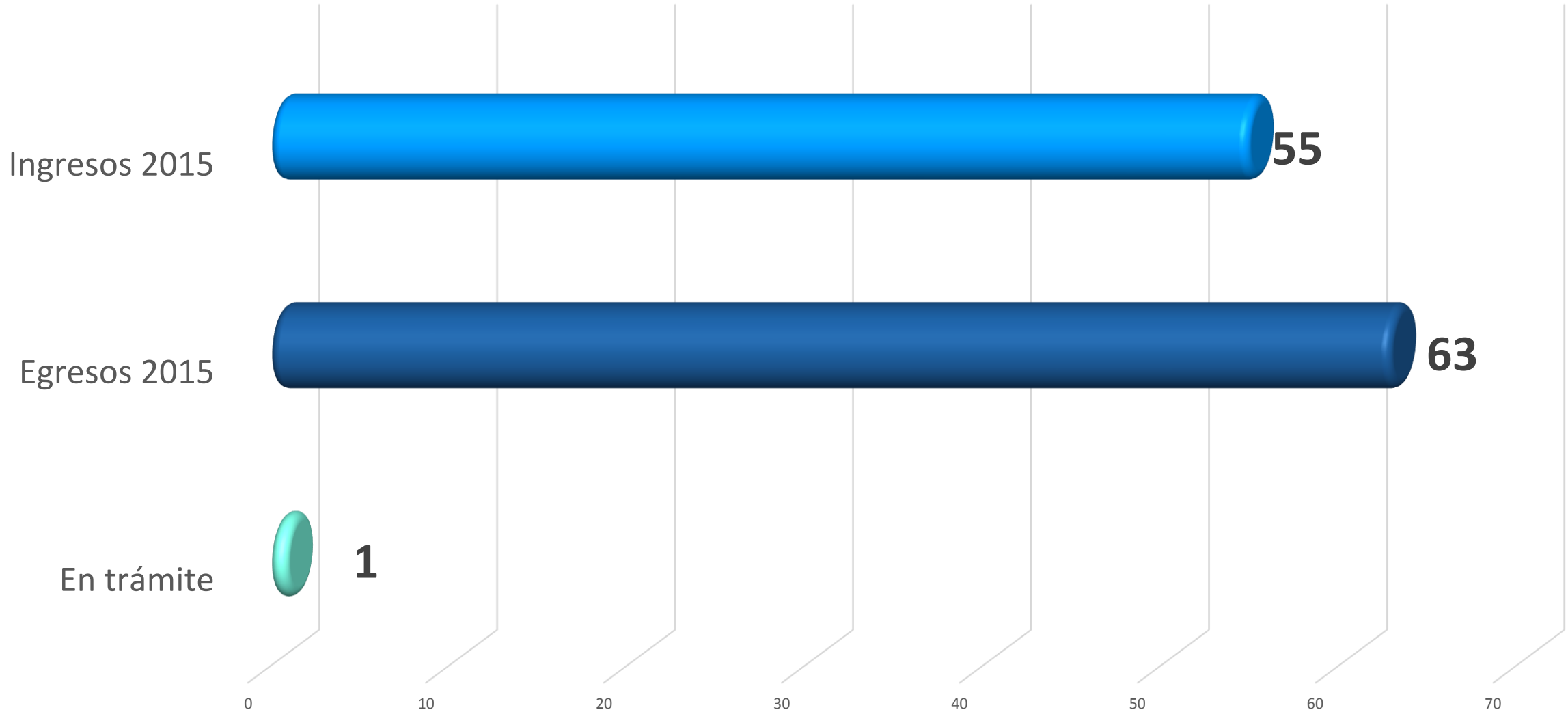

CASACIONES CORTE PLENA

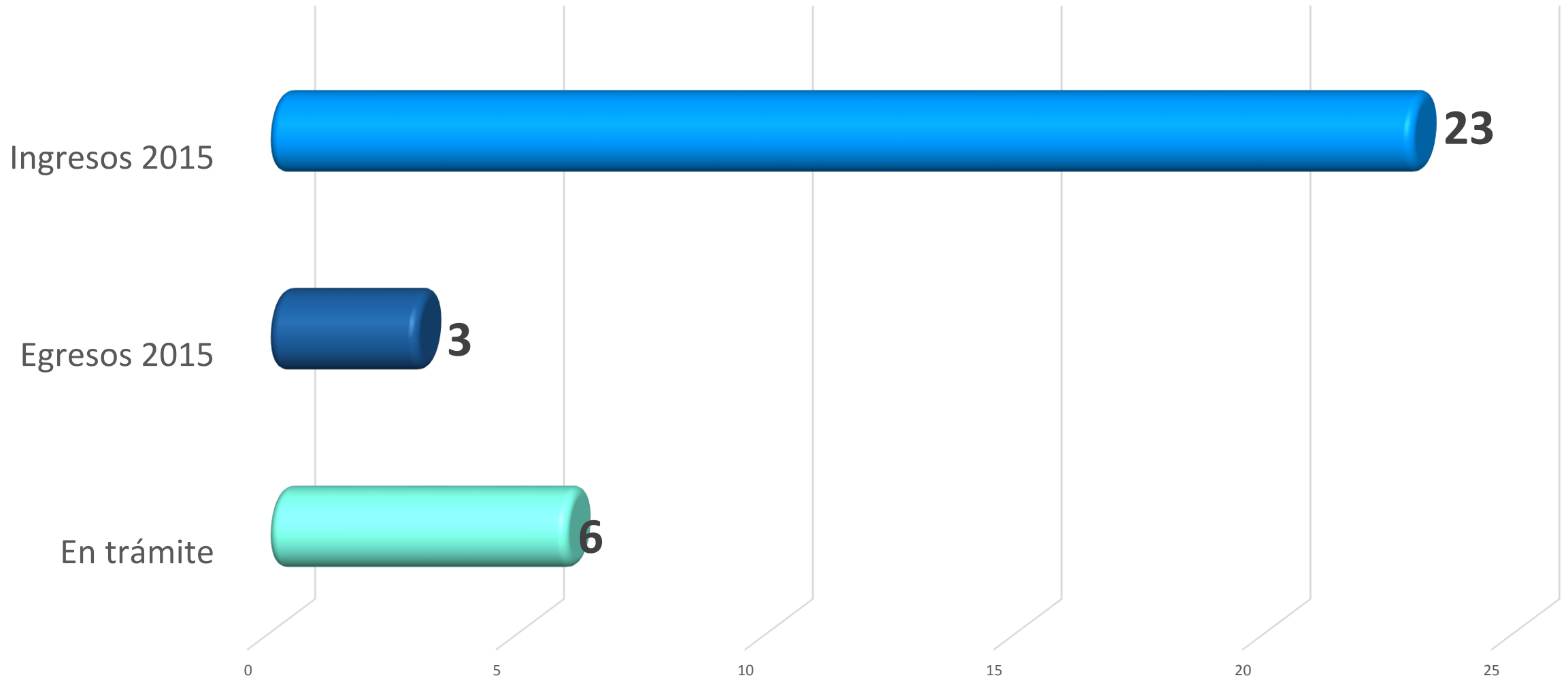

Acuerdos de nombramiento

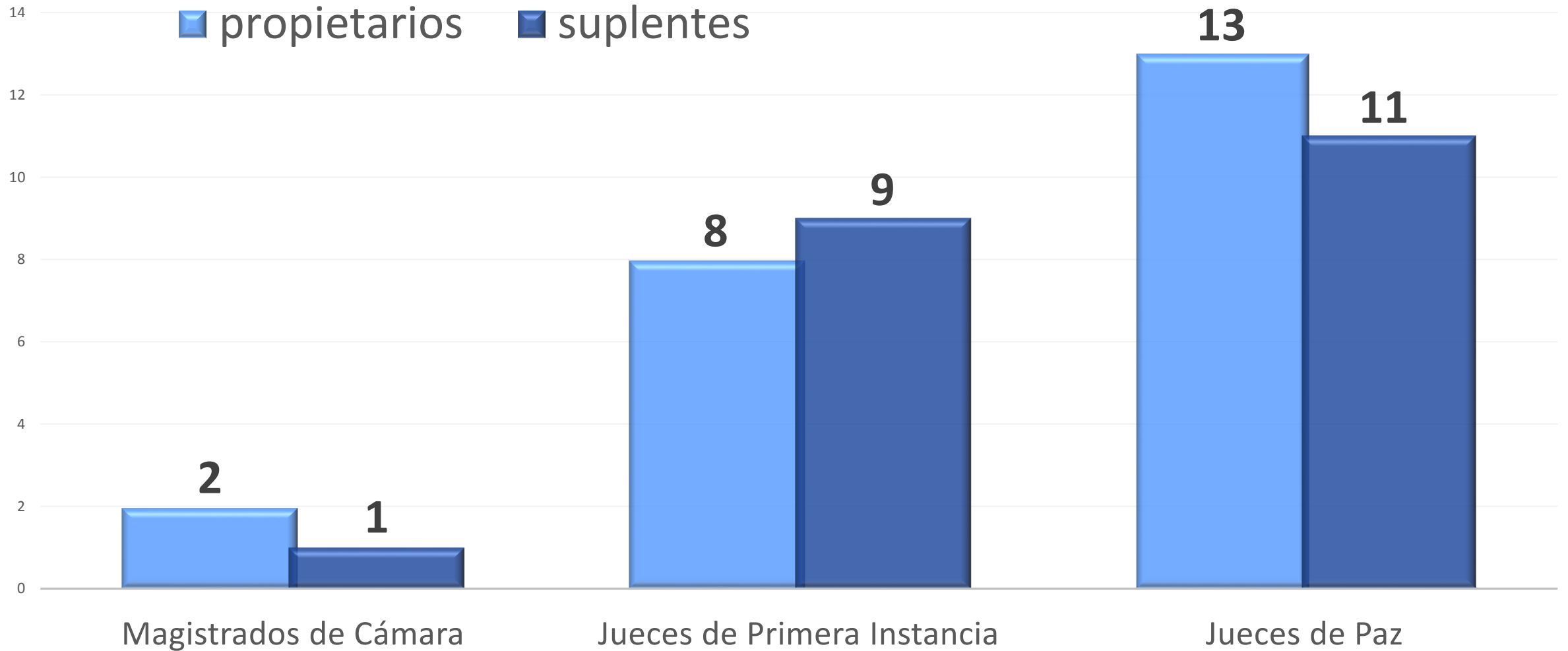



GERENCIA GENERAL DE ADMINISTRACIÓN Y FINANZAS



GERENCIA GENERAL DE ASUNTOS JURÍDICOS

Dentro de la estructura de organización Administrativa de la Corte Suprema de Justicia se encuentra la **GERENCIA GENERAL DE ASUNTOS JURÍDICOS**.

La Gerencia tiene bajo su dirección un total de 25 unidades organizativas que desempeñan valiosas funciones para la labor institucional; de las que se hará una breve referencia a algunas, lo cual no significa que las unidades de las cuales no se brinde información, sean de menor relevancia.

DEPARTAMENTO DE PRUEBA Y LIBERTAD ASISTIDA

La función principal de conformidad con el artículo 39 de la Ley Penitenciaria es realizar a través de Inspectores y Asistentes de Prueba, el control de las condiciones o reglas de conducta impuestas en los casos de suspensión condicional del procedimiento penal, medidas de seguridad, libertad condicional, suspensión condicional de la ejecución de la pena en cualquiera de sus formas, y el cumplimiento de penas que no implican privación de libertad; estando el personal citado al servicio de los Jueces de Vigilancia Penitenciaria y de Ejecución de la Pena. Habiéndose atendido un total de 17,014 casos, con igual número de asistidos durante el año 2015.

DEPARTAMENTO DE DISMINUCIÓN DE REOS SIN SENTENCIA

El rol asignado a partir del año 2015, en el desarrollo de las audiencias bajo la modalidad de video conferencia, debido a reforma del artículo 138 del Código Procesal Penal, designándose a delegados de dicho Departamento para que verifiquen en sedes penales el desarrollo de dichas diligencias judiciales. En virtud que dichas funciones fueron asignadas a finales del año 2015, se cubrió la realización de dos audiencias preliminares, una con 251 imputados y la otra con 5, habiéndose designado delegados en cinco centros penales.

UNIDAD DE SISTEMAS ADMINISTRATIVOS

ES quien con un enfoque de mejora judicial realiza estudios, diagnósticos y propuestas que contribuyen a la modernización de la gestión de los Juzgados y Tribunales, brindando además ayuda en la implementación de oficinas comunes que facilitan el acceso a la justicia y fortalecen la transparencia. Entre estas oficinas se encuentran **CITACIONES, SECRETARÍAS RECEPTORAS Y DISTRIBUIDORAS DE DEMANDAS, OFICINAS DISTRIBUIDORAS DE PROCESOS (ODP), Y CENTROS DE ATENCIÓN A USUARIOS (CAU)**. Las Secretarías y las ODP tienen en esencia la función de dar transparencia en el proceso de asignación de expedientes a través de una distribución equitativa entre los Tribunales; y distribución ordenada y equitativa de demandas y solicitudes de acuerdo a la materia, de tal manera que no se cuestione o se crea que la tramitación de un caso lleva implícita una asignación a un Juzgador en particular, por el contrario cuentan con un sistema que realiza las asignaciones de manera aleatoria y equitativa entre los diferentes Juzgados a los que se les brinda dicho control.

CENTROS DE ATENCIÓN A USUARIOS

Es importante destacar que como parte de la transparencia y Acceso a la Información, se ha implementado una serie de CAU a nivel nacional, lo cual permite orientar al Usuario, para que ese derecho de acceso a la justicia sea materializado incluso cubriendo aquella necesidad que va desde conocer la dirección de un Centro Judicial, hasta la información sobre las etapas de un proceso judicial. La implementación de dichas oficinas ha tenido un destacado respaldo por parte de USAID/CHECCHI, con quienes se comparte la visión del apoyo al Sector Justicia. Lográndose en el año 2015 la apertura de un CAU y una ODP en Sonsonate, así como una ODP en San Vicente.

Todas las Unidades Organizativas de la Gerencia General de Asuntos Jurídicos, constituyen una comunidad jurídica con visión única: Transparencia Institucional con Calidad Jurídica

Unidades que tienen proyección al combate de la corrupción, cuyas funciones y principales actividades desarrolladas durante el año 2015, serán expuestas a ustedes a continuación por cada una de sus Jefaturas Inmediatas.

**SECCIÓN DE
INVESTIGACIÓN
PROFESIONAL**

**DEPARTAMENTO DE
INVESTIGACIÓN
JUDICIAL**

SECCIÓN DE PROBIDAD



SECCIÓN DE INVESTIGACIÓN PROFESIONAL

LA SECCIÓN SE DIVIDE EN DOS GRANDES ÁREAS:



Autorización de Abogados: autoriza a los Licenciados en Ciencias Jurídicas o en Abogados, de la República, previa investigación de su conducta pública y privada; que se realiza mediante consultas a la FGR, PGR y Juzgados por medio de oficios confidenciales y las declaraciones de tres testigos; también se requiere que haya cumplido con la realización de su práctica jurídica.



Investigación Profesional, se investiga la conducta pública y privada de los Abogados y Notarios ya autorizados por la Corte Suprema de Justicia, al profesional investigado se le instruye informativo para sustanciar la investigación y presentar un proyecto de resolución final a la Corte Plena.

La base constitucional la encontramos en el art. 182 atribución 12ª; y Base legal; Art: 115 y 140 y 55 de la Ley Orgánica Judicial

AUTORIZACIÓN DE ABOGADOS

CANTIDAD DE SOLICITUDES DE AUTORIZACIÓN DE ABOGADOS INGRESADAS EN EL AÑO 2015 Y JURAMENTADOS POR TRIMESTRE

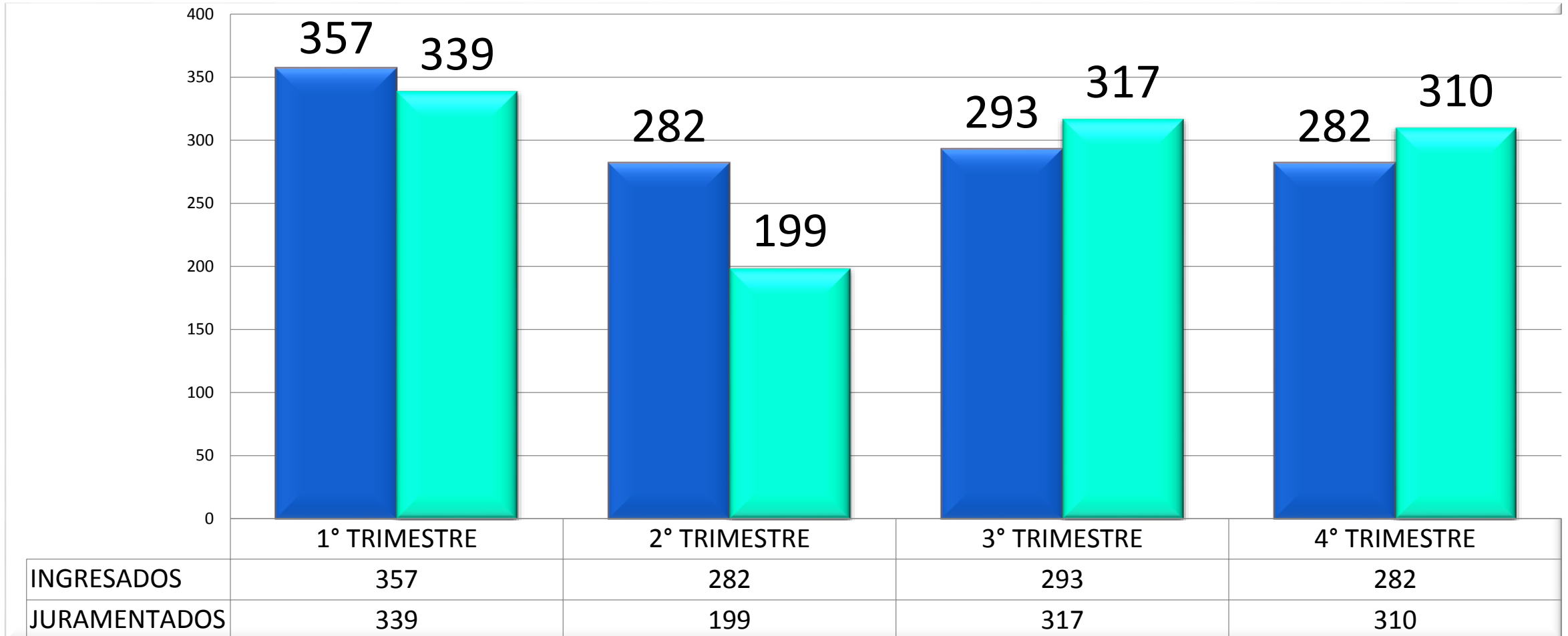

En el año 2015 ingresaron **1214** solicitudes de Autorización de Abogados; se Juramentaron **1165** Licenciados.



CRECIMIENTO DE ABOGADOS AUTORIZADOS EN LOS ÚLTIMOS 15 AÑOS

AÑOS	2001	2002	2003	2004	2005	2006	2007	2008	2009	2010	2011	2012	2013	2014	2015	%
ABOGADAS	2979	3343	3712	4313	5277	6417	7528	8704	9854	10867	11740	12564	13452	14333	15003	51.07%
ABOGADOS	5520	5849	6204	6715	7534	8424	9277	10125	10896	11556	12103	12613	13230	13882	14377	48.93%
TOTAL	8499	9192	9916	11028	12811	14841	16805	18829	20750	22423	23843	25177	26682	28215	29380	100.00%

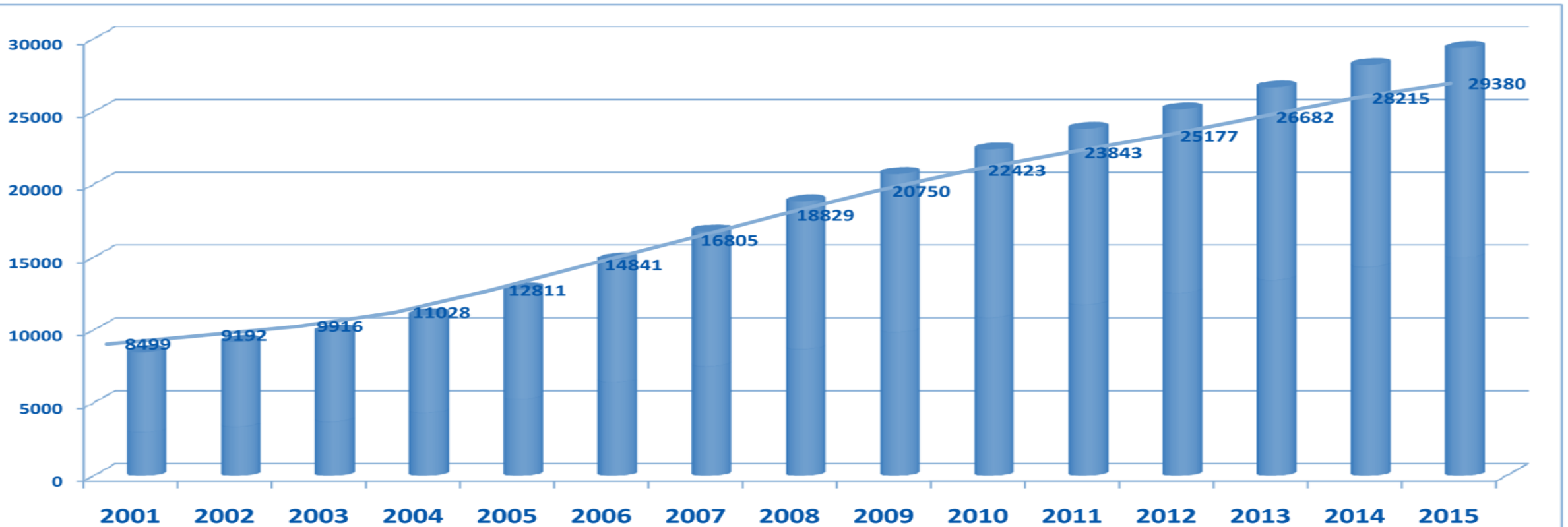

A la fecha tenemos 29,380 abogados autorizados, de los cuales tal como se muestra en la grafica siguiente 14,377 son abogados equivalente al 48.93% y 15,003 Abogadas equivalente al 51.07%

Solicitudes para investigar abogados y notarios ingresadas y tramitadas en el año 2015 por trimestre.

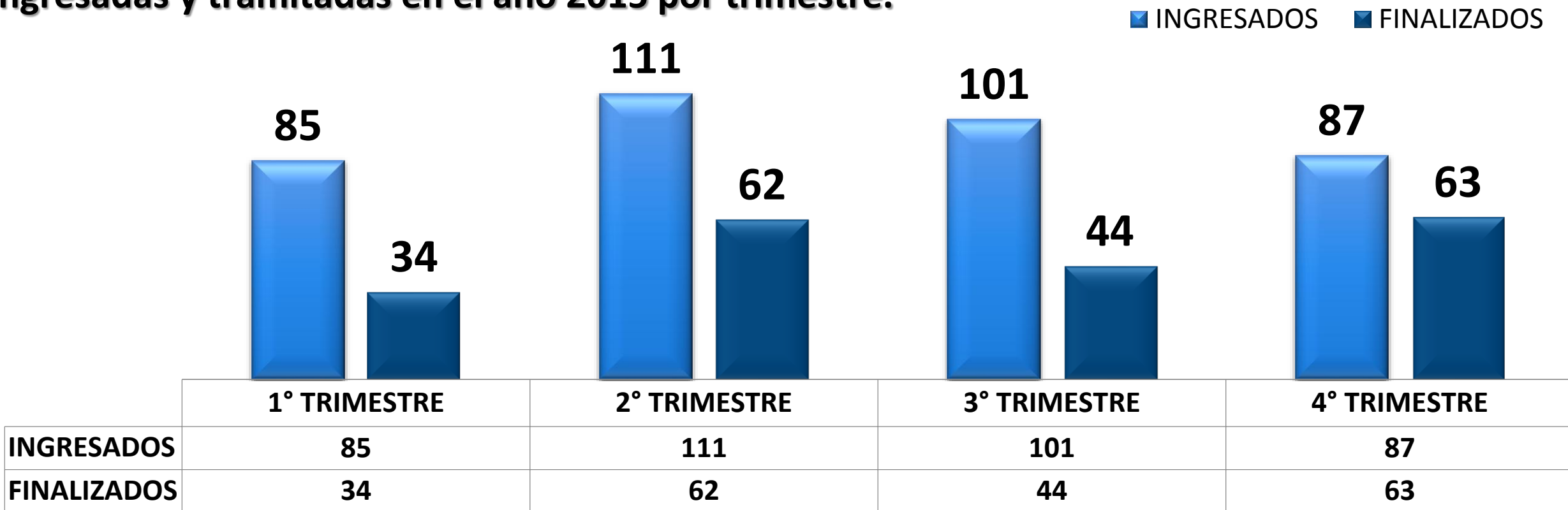

Para la investigación de la conducta de abogados y notarios, la Sección podrá actuar de oficio o a solicitud de parte interesada, y a nombre del Presidente de La Corte, sustanciará la información correspondiente.

En la gráfica siguiente se ilustra el movimiento de los Informativos en el 2015 de los cuales ingresaron **384** y se finalizaron **203** expedientes disciplinarios de todos los años.

Informativos en Trámite por año de Ingreso

AÑOS	1992	1995	1997	1998	1999	2000	2001	2002	2003	2004	2005	2006	2007	2008	2009	2010	2011	2012	2013	2014	2015	TOTAL
EXPEDIENTES	1	1	5	5	4	6	14	43	14	21	50	64	65	79	97	98	132	261	237	212	250	1959

GRAFICO DE BARRAS

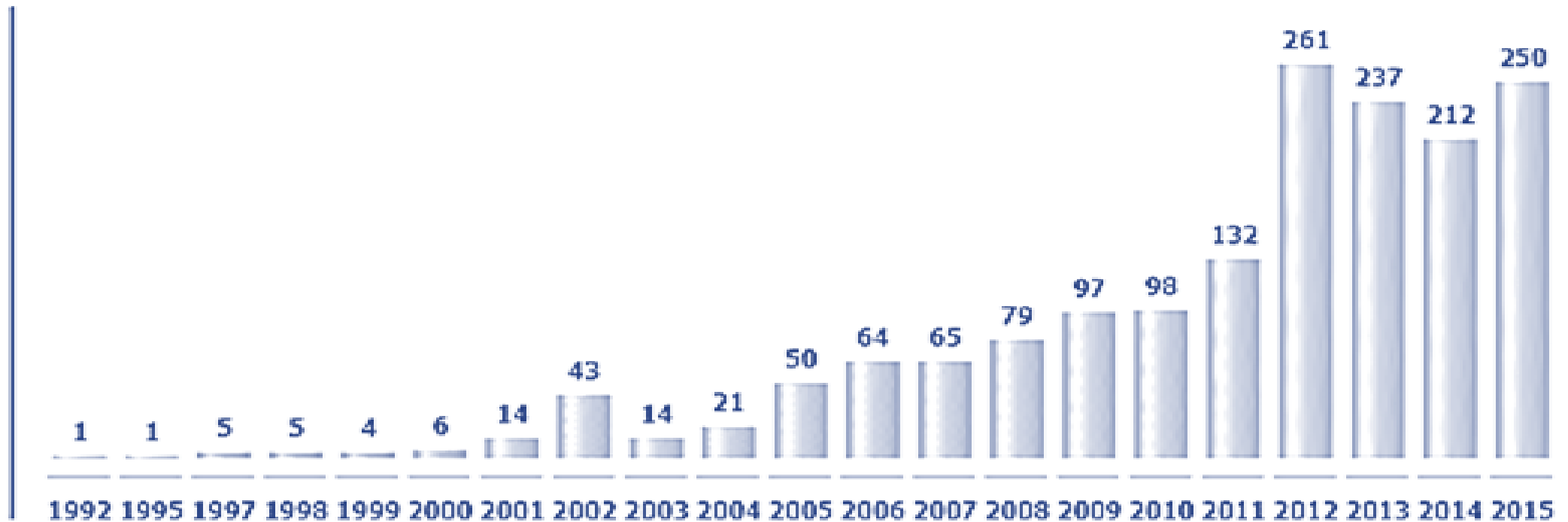

INFORMATIVOS CON MAS DE 5 AÑOS: 699, QUE CORRESPONDE AL 41,26%

INFORMATIVOS CON MAS DE 10 AÑOS: 228, QUE CORRESPONDE AL 13,46%

RESOLUCIONES DE CORTE PLENA DE INFORMATIVOS DISCIPLINARIOS

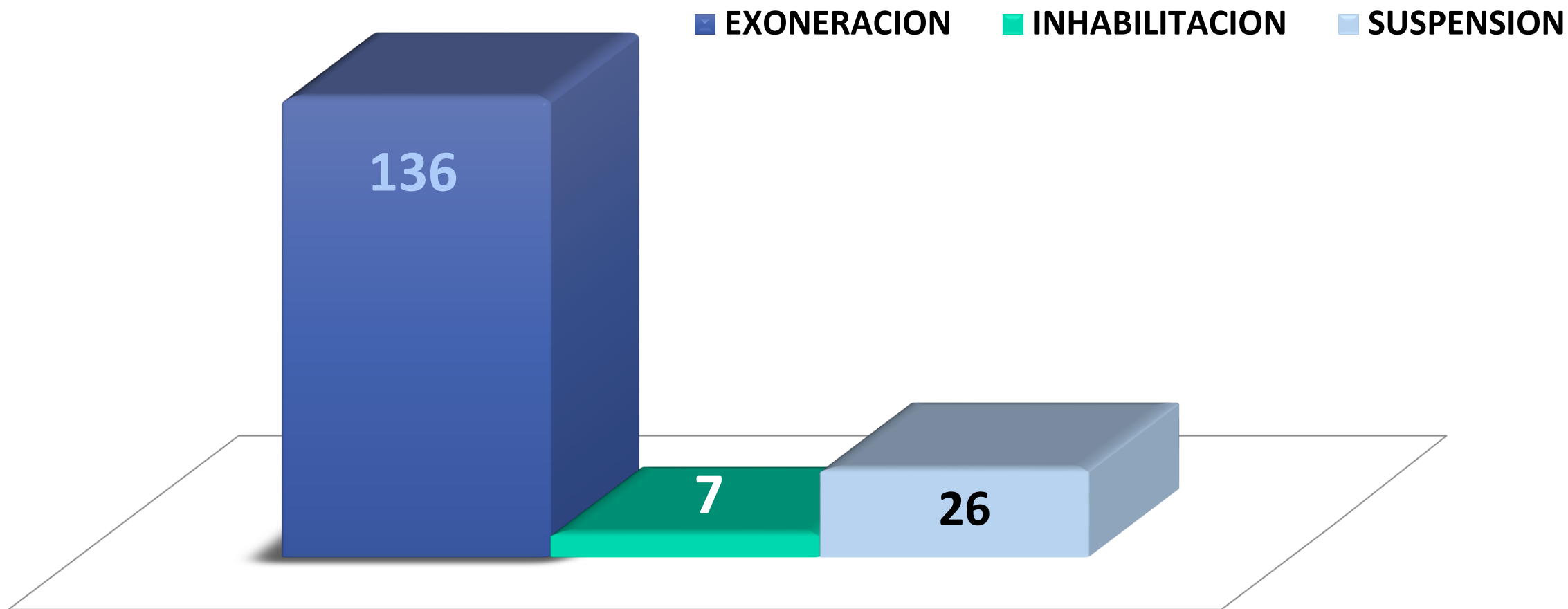

Se conocieron y se resolvieron por los señores Magistrados **169** Informativos, correspondientes a las diferentes resoluciones.

RESOLUCIONES DE CORTE PLENA VARIAS EN EL AÑO 2015

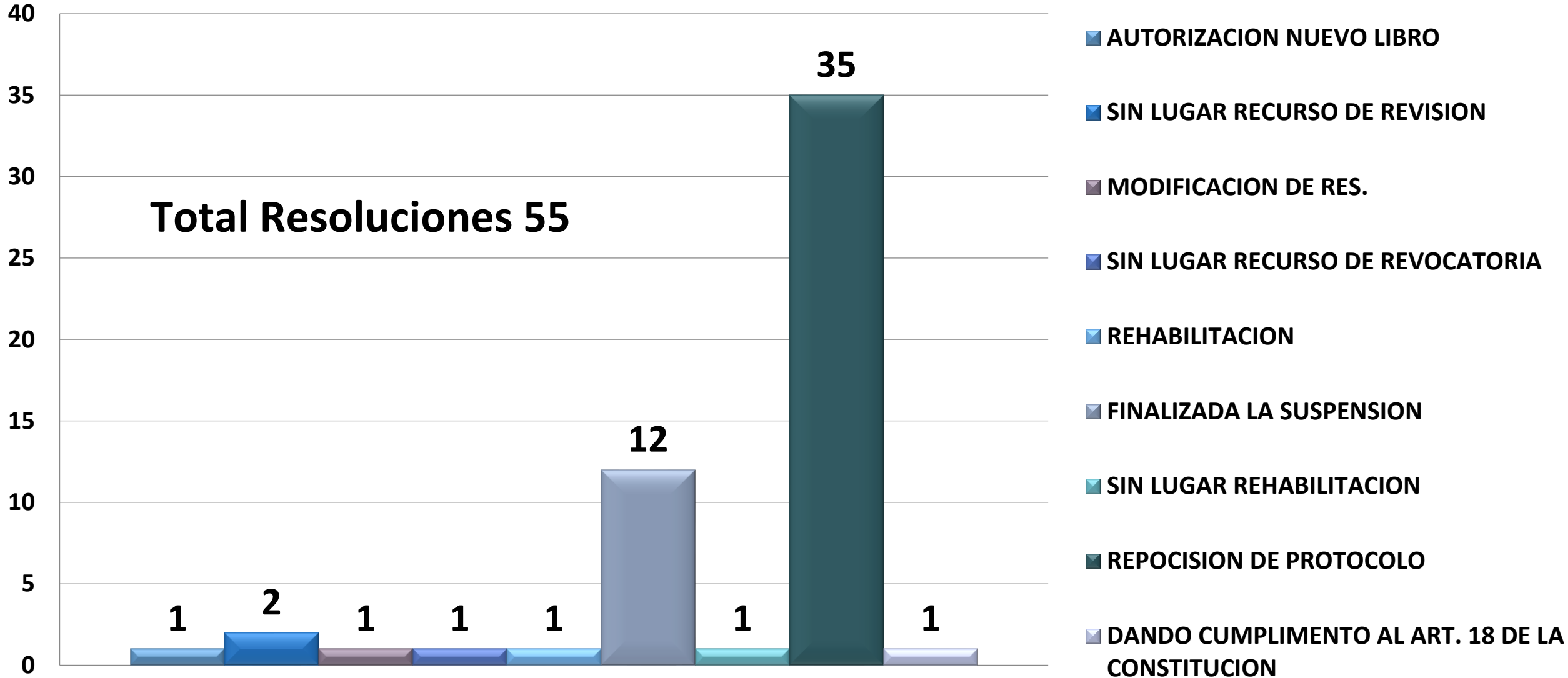



DEPARTAMENTO DE INVESTIGACIÓN JUDICIAL

Avance de depuración informativos año 2015

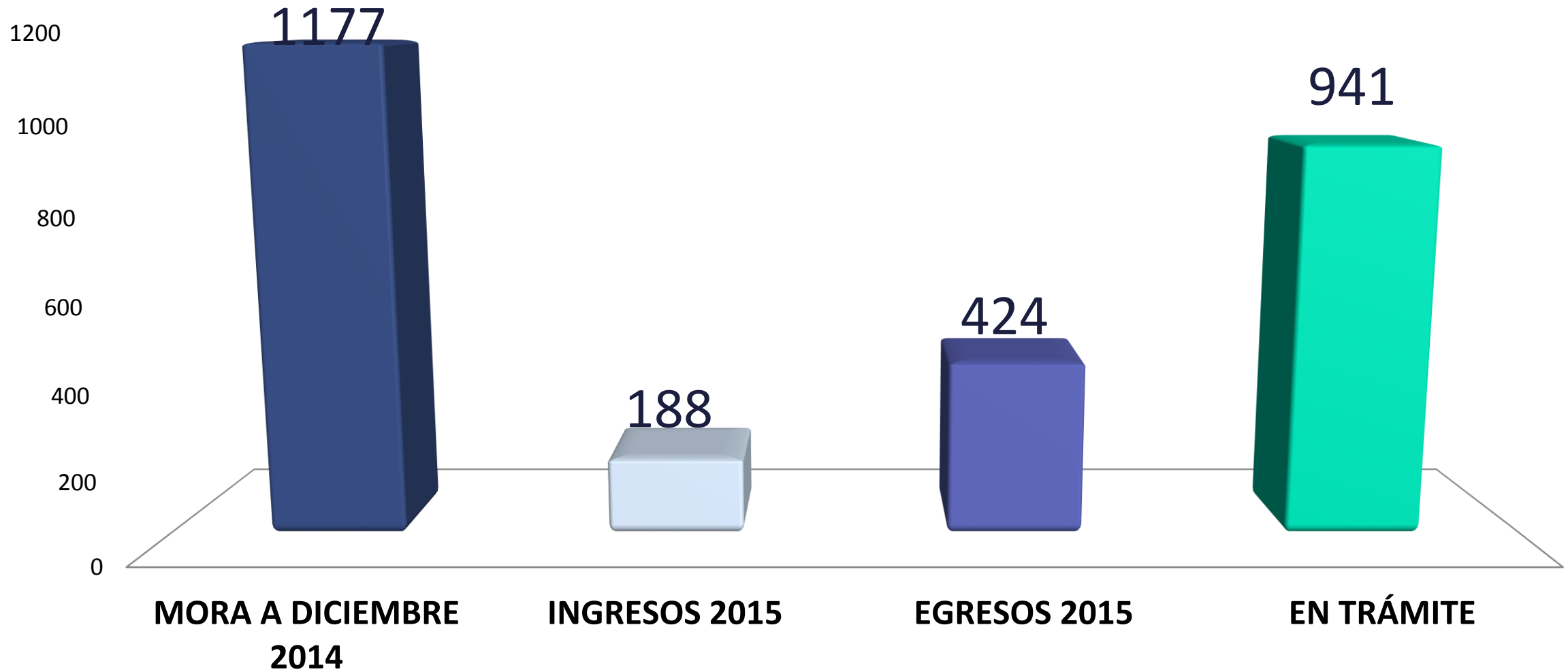

Tipos de resolución que han finalizado el expediente Años 2014 - 2015

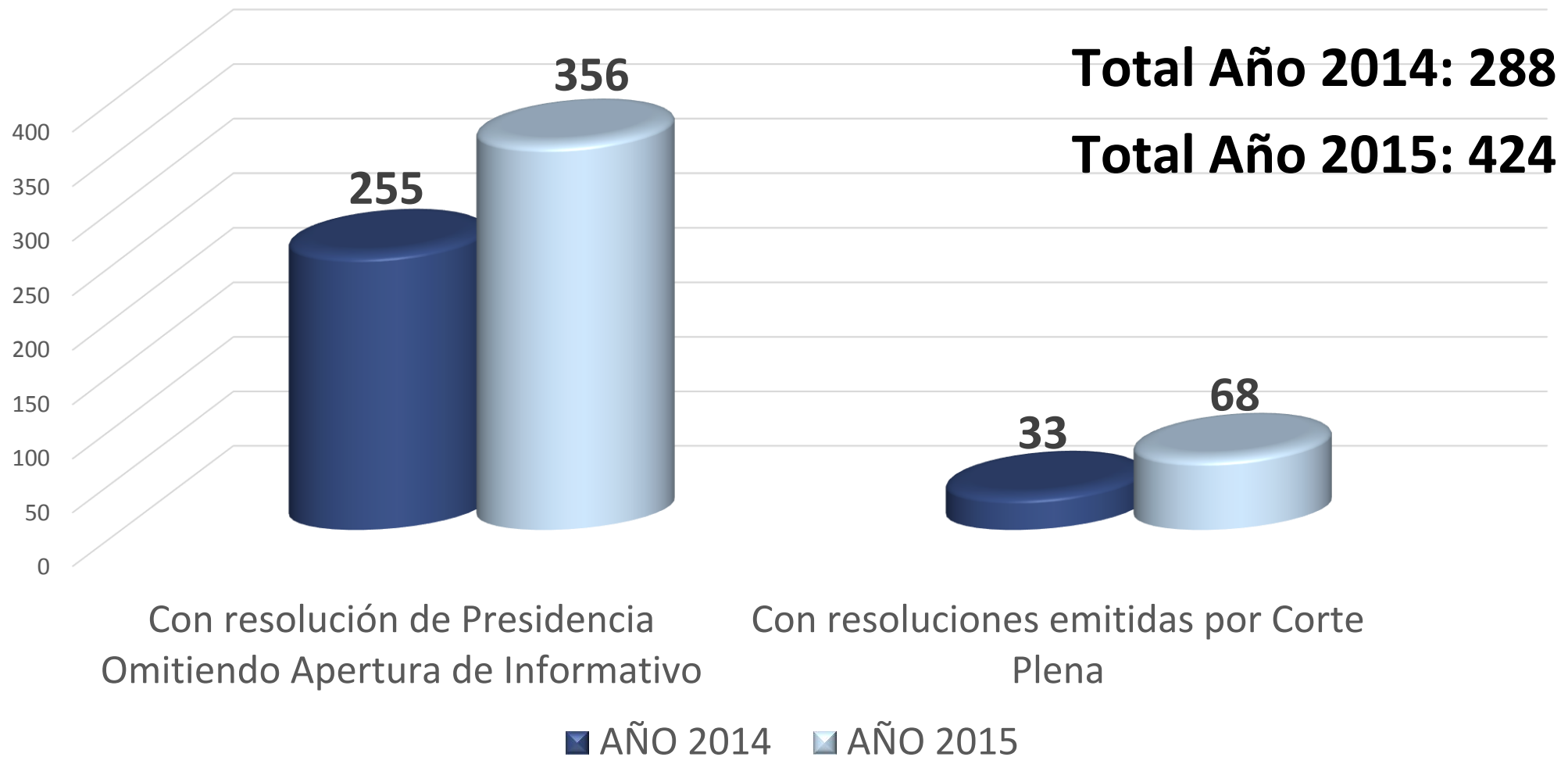

Causas más frecuentes de denuncias en el año 2015



Tipos de resoluciones de trámites emitidas durante El año 2015 por presidencia en expedientes disciplinarios

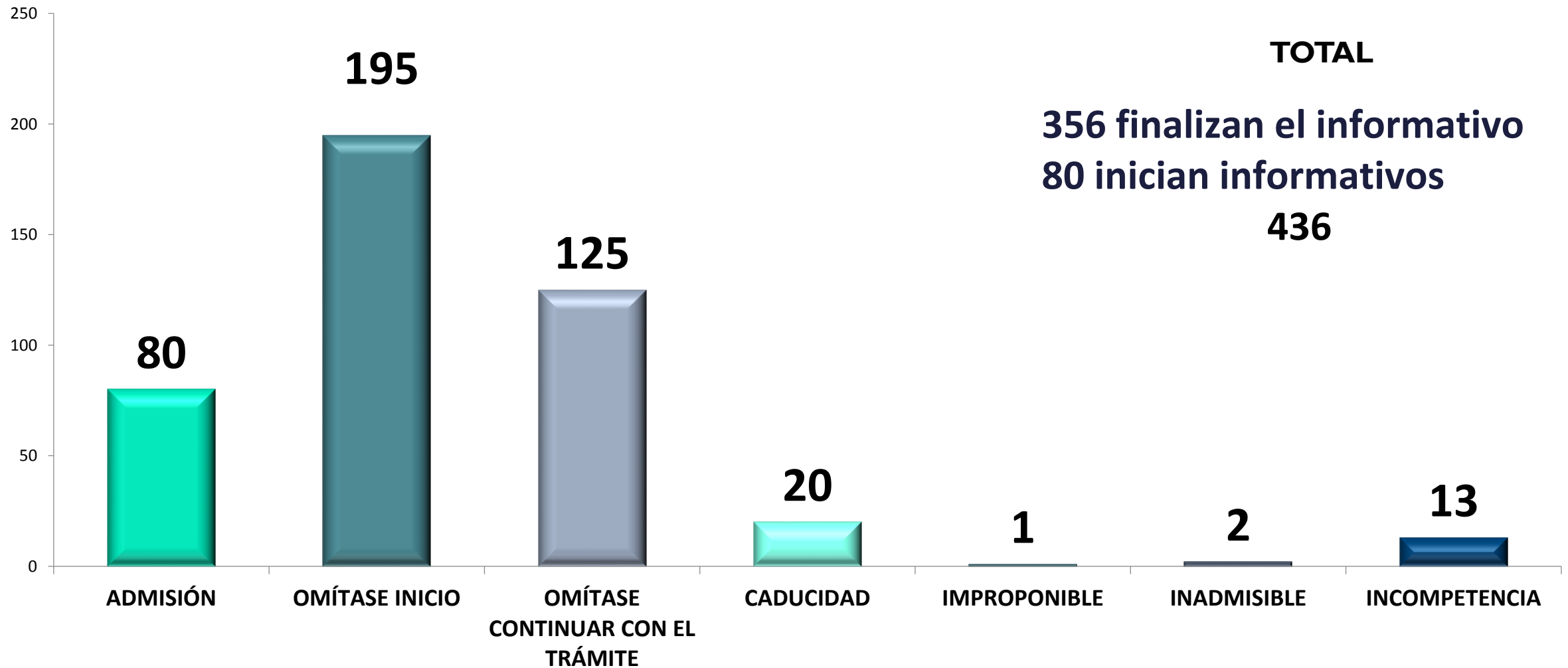

Tipos de resoluciones emitidas durante los años 2014 - 2015 Por corte plena en expedientes disciplinarios

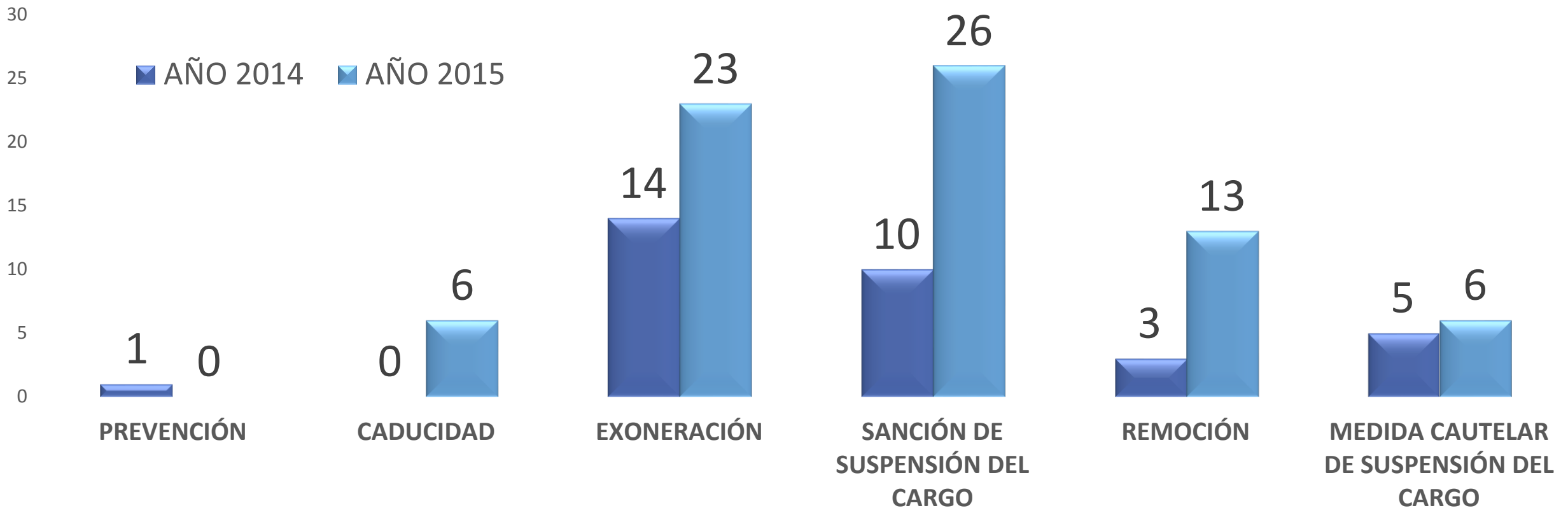

Aclaración: En el caso de las resoluciones se visualiza que se reportan más informativos resueltos, que funcionarios sancionados, en razón de que en varios casos se trata de informativos acumulados contra un mismo funcionario investigado.

Jueces Sancionados En El Período 2011 - 2015

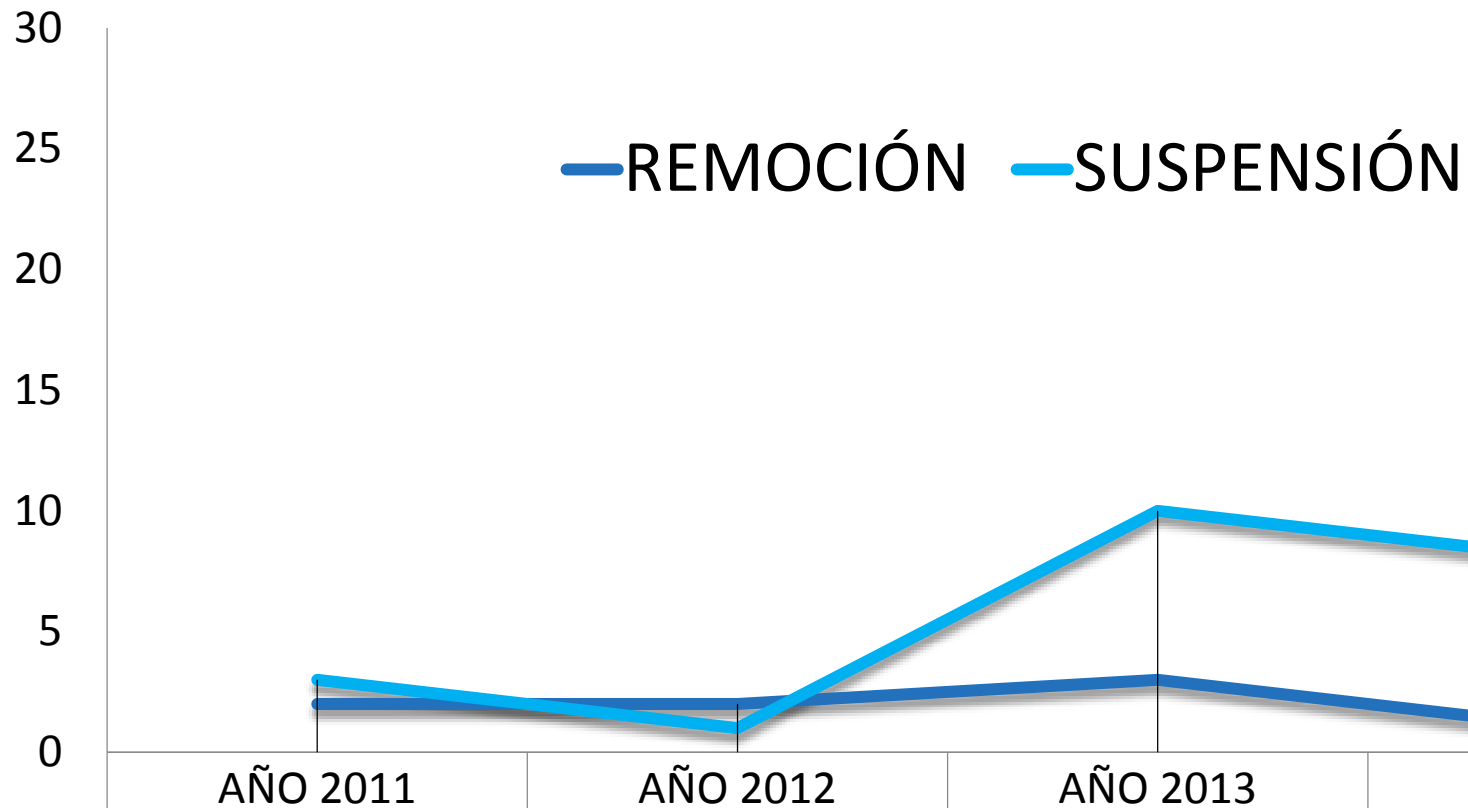

	AÑO 2011	AÑO 2012	AÑO 2013	AÑO 2014	AÑO 2015
REMOCIÓN	2	2	3	1	10
SUSPENSIÓN	3	1	10	8	24

Otras actividades realizadas por el DIJ en el año 2015

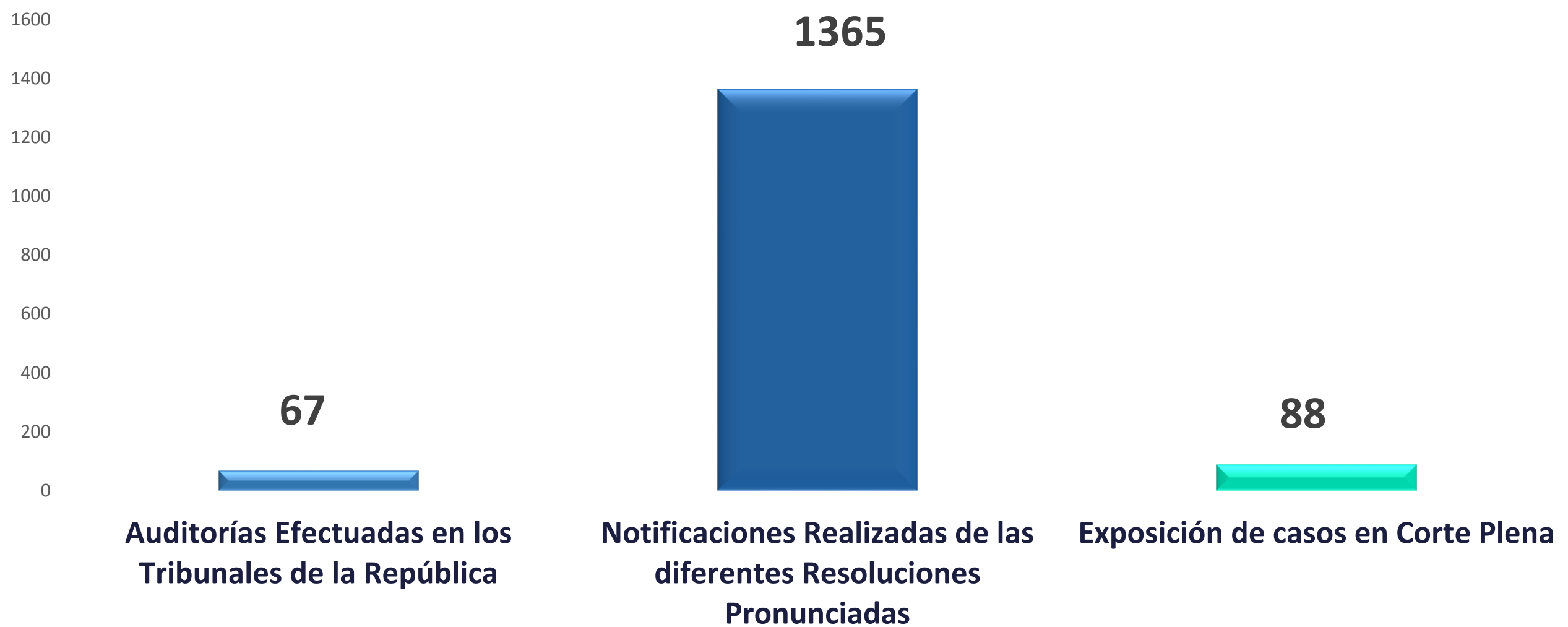



SECCIÓN DE PROBIDAD

Visitas a titulares de las Instituciones

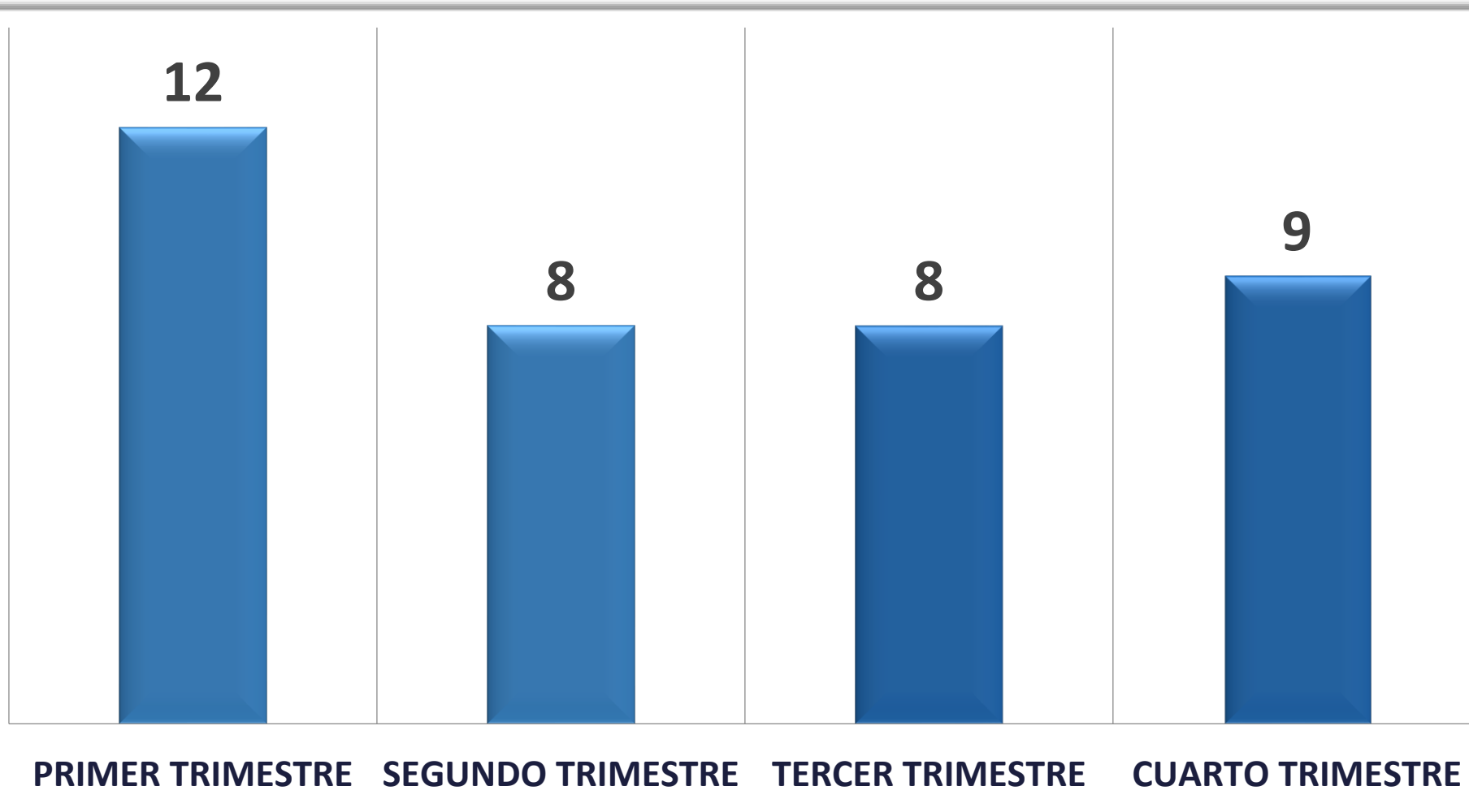

PERIODO	VISITAS
PRIMER TRIMESTRE	12
SEGUNDO TRIMESTRE	8
TERCER TRIMESTRE	8
CUARTO TRIMESTRE	9
TOTAL	37

Talleres Impartidos

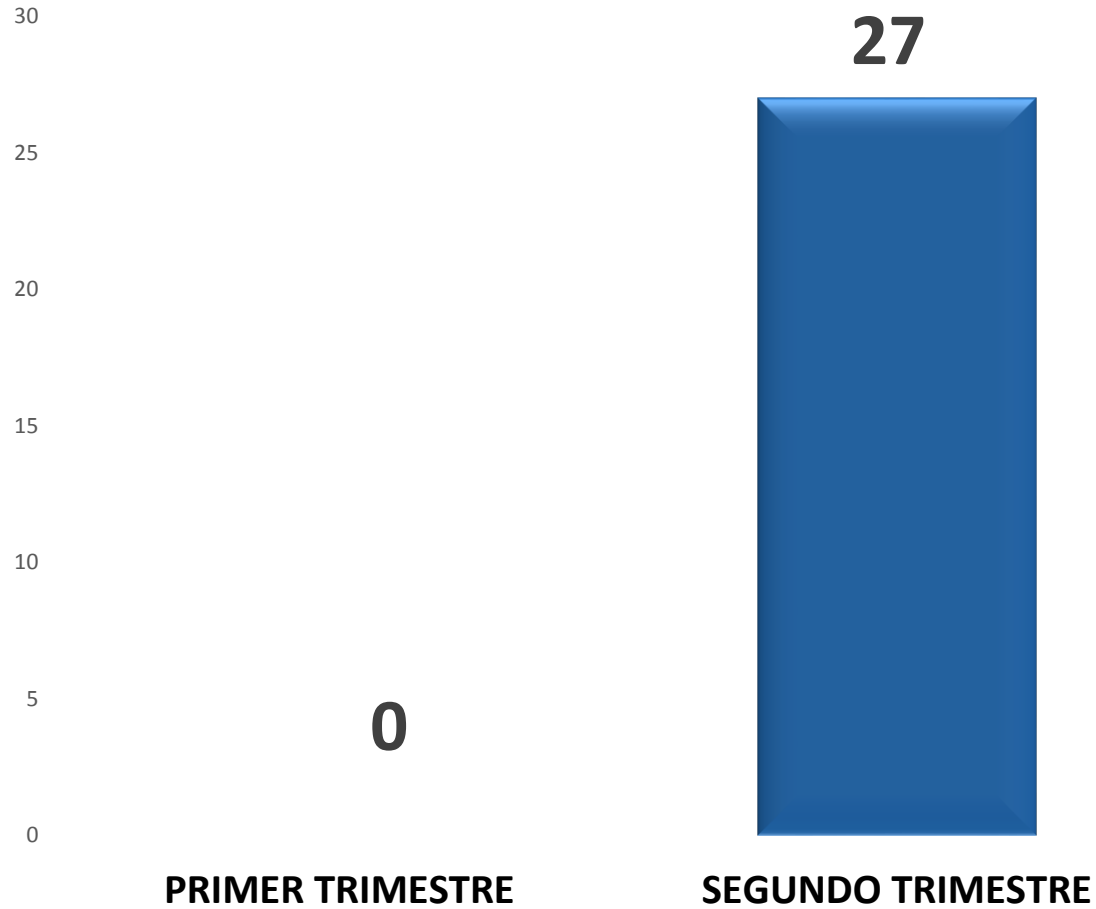

PERIODO	TALLERES	PARTICIPANTES
PRIMER TRIMESTRE	0	0
SEGUNDO TRIMESTRE	27	1502
TERCER TRIMESTRE	0	0
CUARTO TRIMESTRE	0	0
TOTAL	27	1502

Recepción de declaraciones juradas de patrimonio e información complementaria

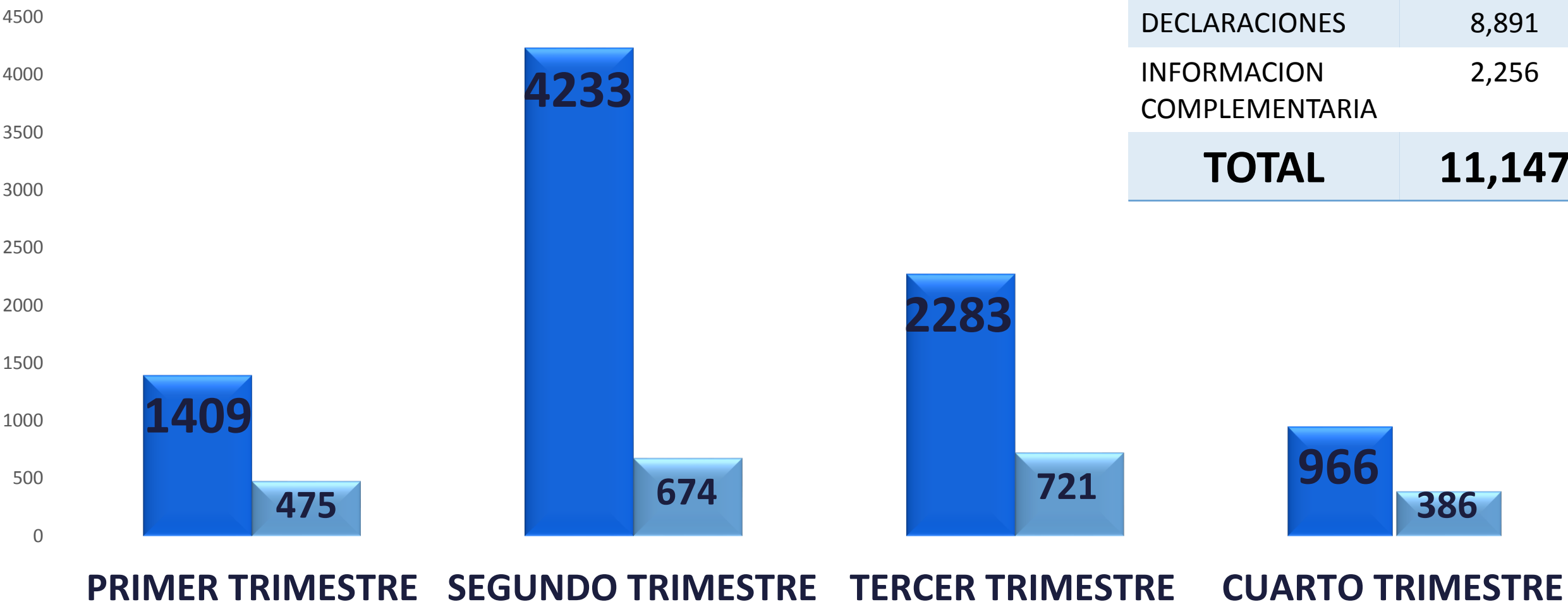

■ DECLARACIONES ■ INFORMACION COMPLEMENTARIA

Análisis Realizados

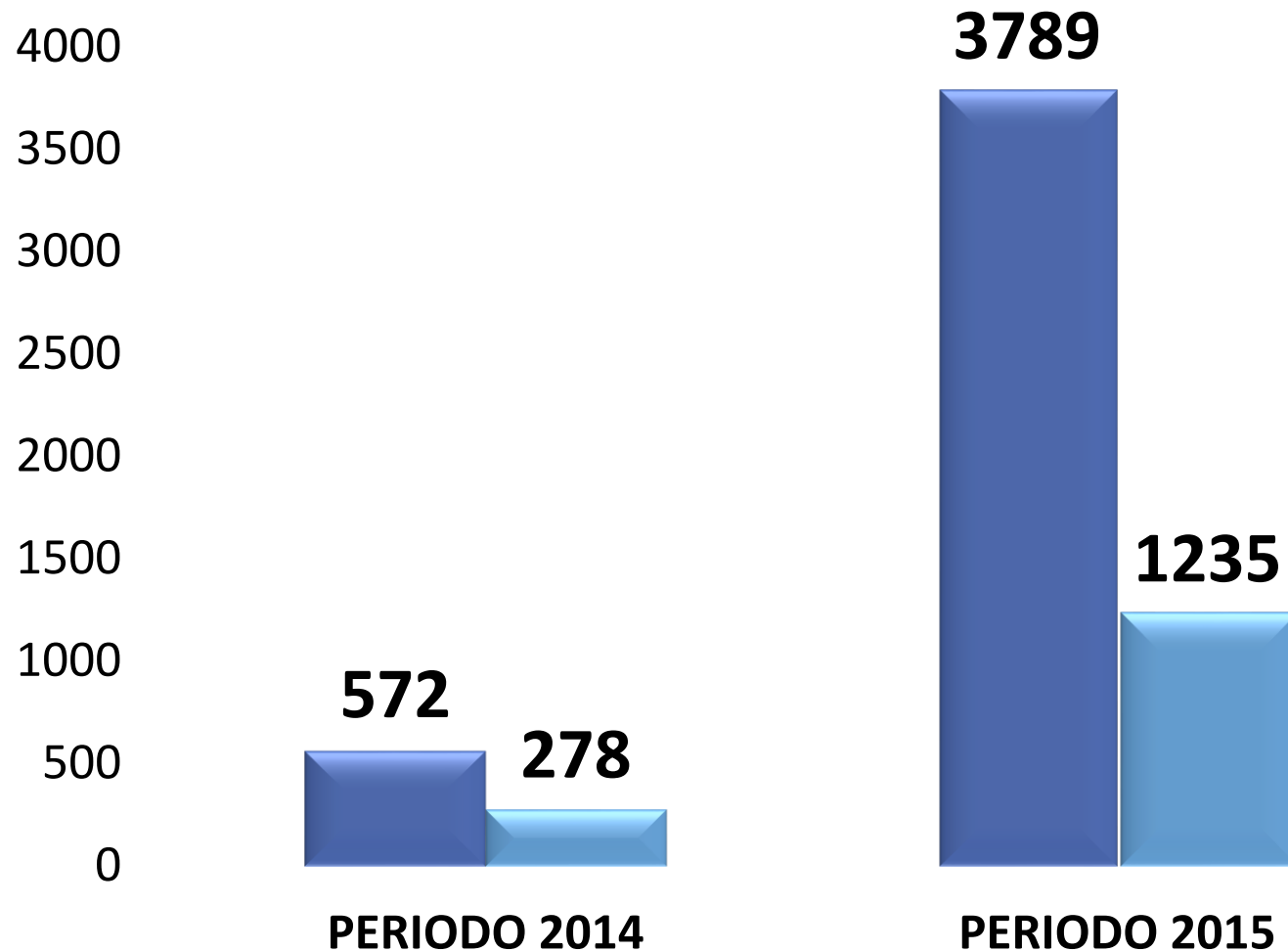

CONCEPTO	PERIODO 2014 (*)	PERIODO 2015	TOTAL
DECLARACIONES	572	3789	4361
INFORMACION COMPLEMENTARIA	278	1235	1513
TOTAL	850	5024	5874

(*) Periodo 2014 es la mora de trabajo con que se inicio en el año 2015

Declaraciones Subsanas Recibidas En El Año 2015.

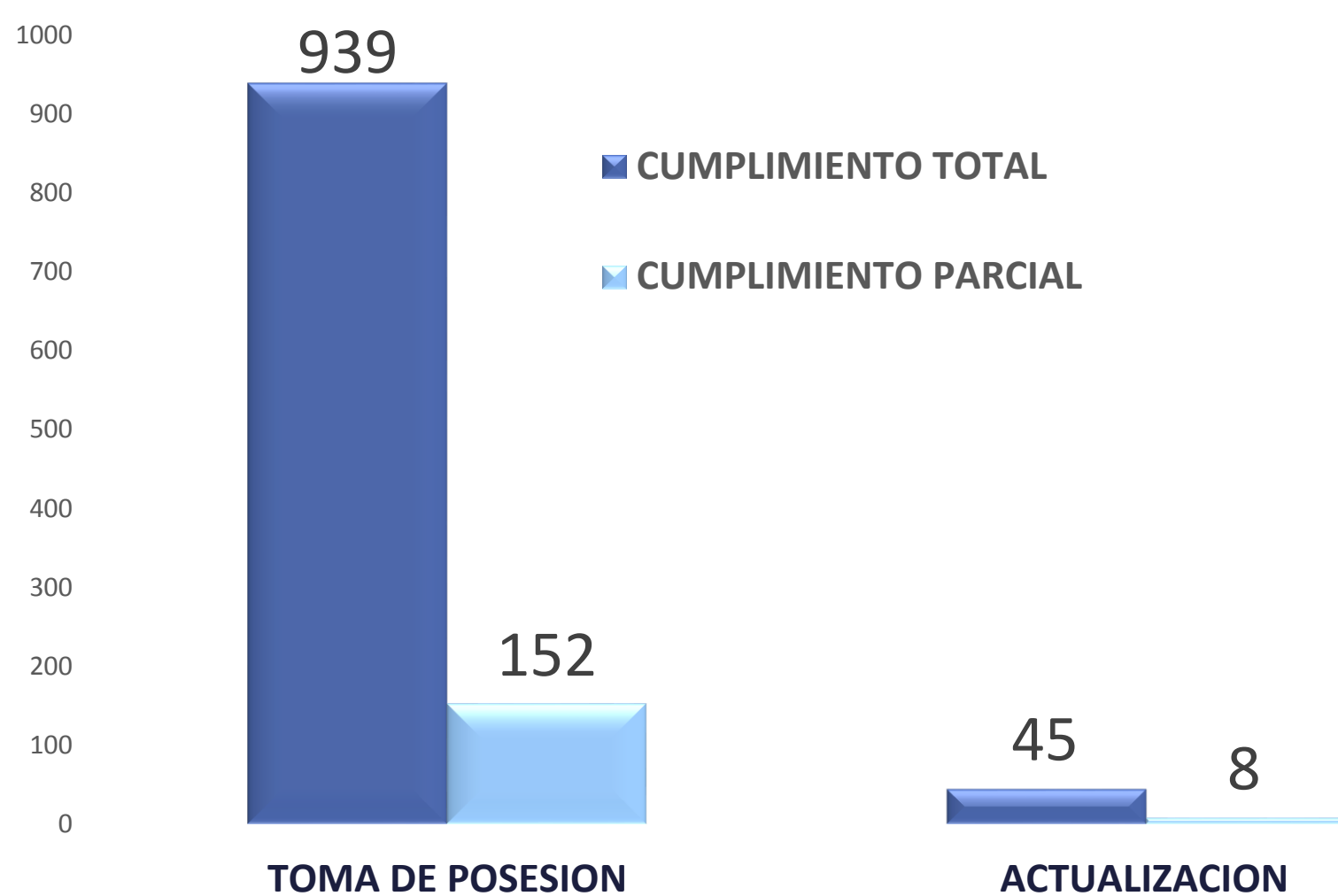

TIPO DECLARACION	CUMPLIMIENTOS	
	TOTAL	PARCIAL
TOMA DE POSESION	939	152
ACTUALIZACION	45	8
CESE DE FUNCIONES	324	45
TOTAL GENERAL	1308	205

Multas Impuestas Durante Los Últimos 4 Años

AÑO	CANTIDAD
2012	0
2013	12
2014	42
2015	142
TOTAL	196

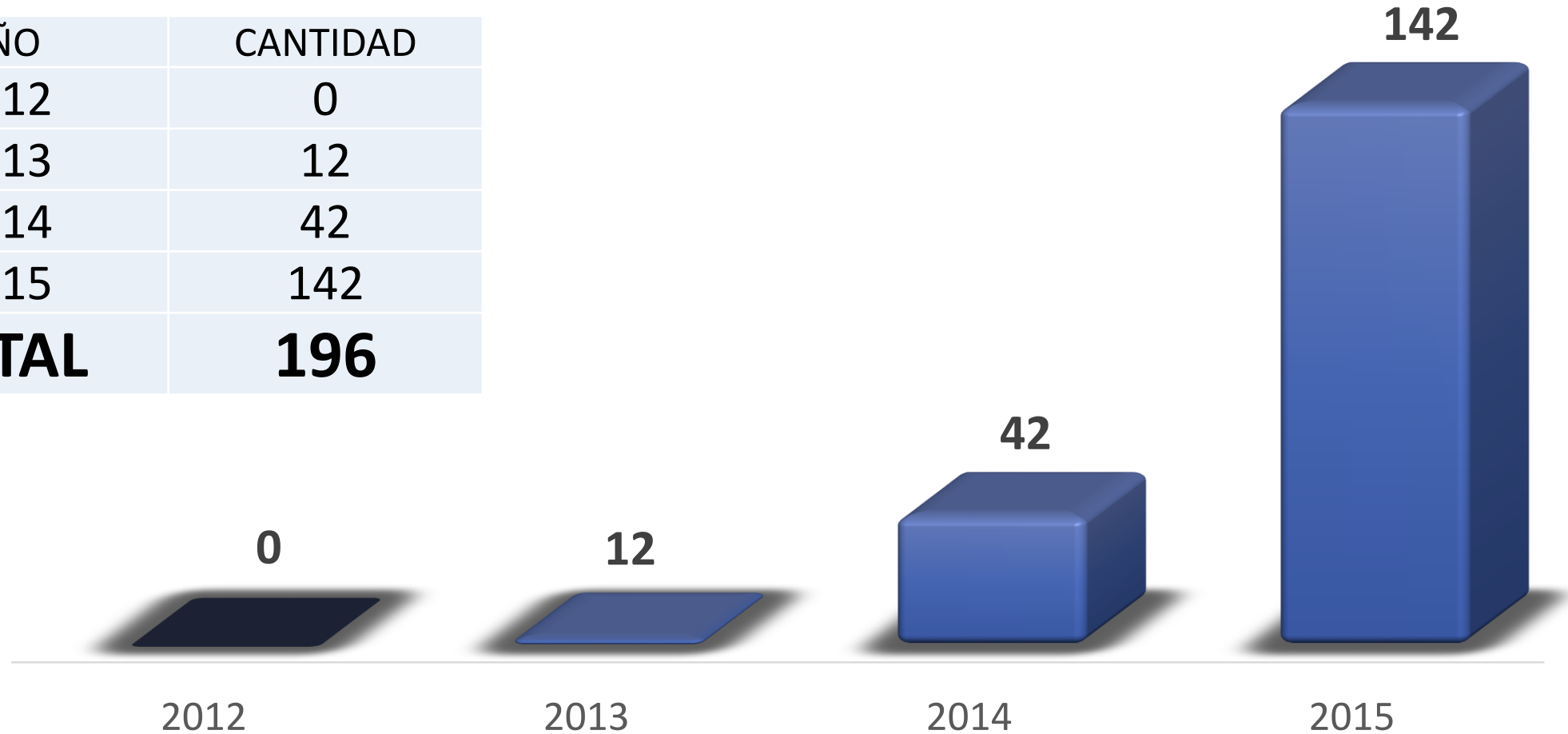

Promedio del monto de las multas impuestas es de: **\$200.58**

Otras actividades realizadas en el 2015

Se digitalizaron un total de 23,548 declaraciones que fueron recibidas desde el año 2003, 2004 y 2006.

En el mes de marzo se implemento una pagina web de la Sección: www.consultaprobidad.info con el fin de brindar servicios a nuestros funcionarios y empleados públicos.

- Se registraron un total de 1,059 declaraciones para que los firmantes puedan recibir el Cumplimiento Total o Parcial vía correo electrónico.
- Se realizo un total de 516 notificaciones electrónicas de los resultados del análisis de las declaraciones.

Se enviaron a conocimiento de Corte Plena dos informes de investigación, los cuales sirvieron para que ésta, ordenara Juicio por Enriquecimiento Ilícito.



Corte Suprema de Justicia de El Salvador

RENDICIÓN DE CUENTAS 2015